

Win.d

Wind金融终端基础操作与产品讲解

对外经济贸易大学Wind讲座

今日万得

5 Countries Globally

43 Cities and Subsidiaries

 = Current Offices

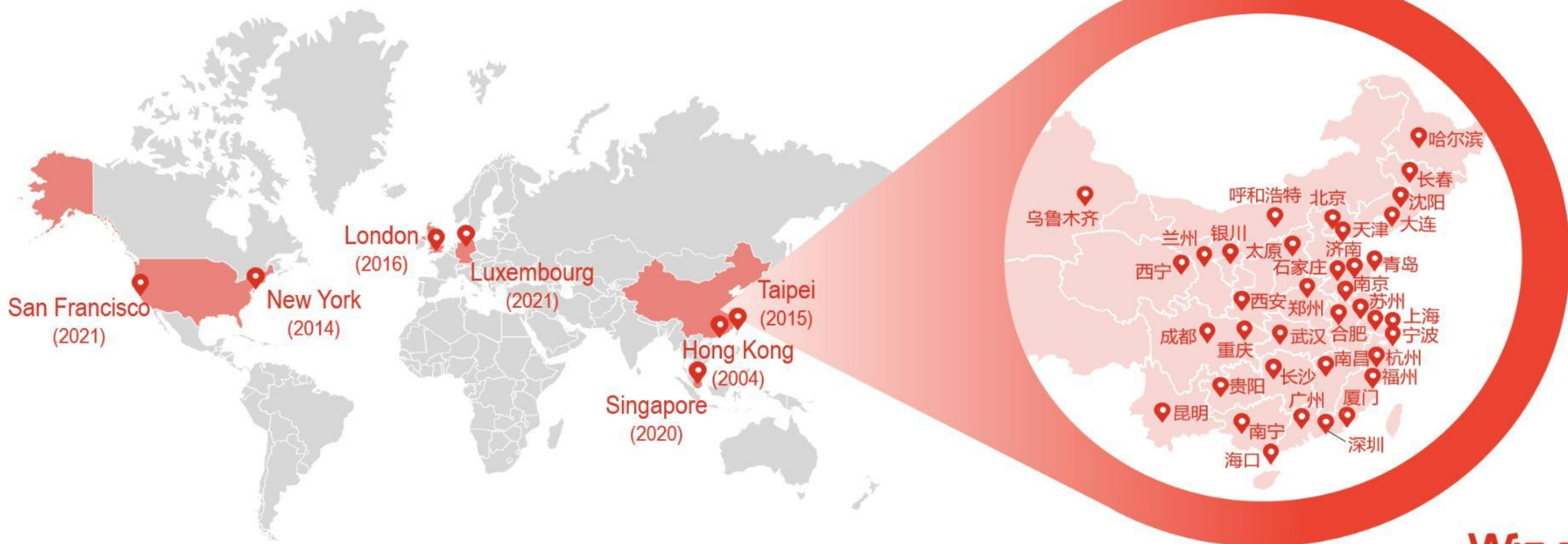

认识Wind金融终端

我要服务

Alice智能搜索

快捷栏

主菜单

首页

键盘精灵

Win.d

认识Wind金融终端

在各栏目的细分模块中，主要分为四大块，排版、分类符合**投研使用逻辑**，调用方便。

资讯行情类

数据工具类

统计报表类

专项应用类

- Market News (市场资讯):** Includes 财经资讯 (Financial News), 公司公告 (Company Announcements), 研报平台 (Research Platform), 新股中心 (IPO Center), 法律法规 (Laws and Regulations), and Wind ESG Rating.
- Market Quotes (行情报价):** Includes 自选股监控 (Watchlist), 报价列表 (Quote List), and Wind Live Screen.
- Investment Opportunities (投资机会):** Includes 市场情绪 (Market Sentiment), 超级复盘 (Super Review), 板块跟踪 (Sector Tracking), 龙虎榜 (Dragon King List), 基金重仓 (Top Fund Holdings), and 热门股票 (Hot Stocks).
- Multi-dimensional Data (多维数据):** Includes 深度资料 (Deep Research), 行业中心 (Industry Center), 产业链 (Supply Chain), EXCEL插件 (EXCEL Plugins), 数据浏览器 (Data Browser), 财务纵比 (Financial Vertical Comparison), 行情序列 (Market Data Series), 条件选股 (Conditional Stock Selection), 选股回测 (Stock Selection Backtesting), 板块数据浏览器 (Sector Data Browser), and 公司行动事件 (Company Action Events).
- Special Statistics (专题统计):** Includes 内地股票 (Mainland Stocks), 香港股票 (Hong Kong Stocks), 美国股票 (US Stocks), 新三板专题 (New Third Board Special), 科创板专题 (STAR Special), and 创业板专题 (ChiNext Special).
- Primary Market (一级市场):** Includes 投行业务排行榜 (Investment Industry Business Ranking), 来觅 (Laimi), and 全球并购库 (Global M&A Library).
- Special Applications (专项应用):** Includes 全球企业库 (Global Company Database), 企业排行榜 (Company Ranking), 人物库 (People Database), 投行工作台 (Investment Banker Workbench), 研究工作台 (Research Workbench), and 智富 (ZhiFu).

The central banner features the text "2023半年度榜单 重磅揭晓" (2023 Half-Year Ranking Grand Reveal) and lists various ranking categories: A股排行榜 (A-share Ranking), 中国企业全球IPO榜 (China Companies Global IPO Ranking), 股权承销榜 (Equity Underwriting Ranking), 基金业绩榜 (Fund Performance Ranking), 债券承销榜 (Bond Underwriting Ranking), 中国企业市值500强 (China Companies Market Value 500 Strong), and ABS风云榜 (ABS Wind Ranking).

Below the banner, there are sections for "热门股票" (Hot Stocks) with a grid of stock cards (e.g., 阳光电源, 立讯精密, 卫宁健康, 比亚迪, 宁德时代, 三七互娱, 中国中免, 中国平安) and "万得3C会议" (WanDe 3C Conference) with details for the 25th issue on Gold/PVC.

The bottom of the screen shows a market summary bar with indices like 沪: 3242.86 (+0.79%) and 深: 11089.93 (+1.27%), along with a news ticker at the very bottom.

如何找功能？

键盘精灵：万能入口

单券查询

支持输入多市场的**单个证券**代码、拼音简称、全称、品牌名、英文名、曾用名。根据**用户行为进行优化**，如经常看港股则港股靠前。

🔍	0700	帮助
港股	0700.HK	腾讯控股
深A	000700.SZ	模塑科技
深A	300700.SZ	岱勒新材
沪A	600700.SH	*ST数码(退市)
其他	070700.SZ	模塑发债

公司查询

支持查询**非上市公司发债信息**，如：华为投资控股有限公司发行的债券。

🔍	华为	帮助
功能	搜债券	华为投资控股有限公司
债券	5378.HK	华为投资 4% N20270221
债券	5516.HK	华为投资 4.125% B20250519
债券	5641.HK	华为投资 4.125% B20260506
理财	XT1610554.XT	华为达1号
理财	XT1614705.XT	华为达定增2号

任意模块

可以通过简称、数字进入**万得终端任意模块**，如：研报平台（RPP）、基金综合屏（9）、龙虎榜（940）

🔍	RPP	帮助
命令	RPP	研报平台
🔍	9	帮助
命令	9	基金综合屏
🔍	940	帮助
命令	940	龙虎榜

常用快捷键

0

全球市场概览

1

沪深股票综合屏

2

香港股票综合屏

3

台湾股票综合屏

F9/09

深度资料

F5/05

实时行情

NEWS

财经新闻

RPP

研报平台

EDE

股票数据浏览器

BDE

债券数据浏览器

EDB

宏观经济数据库

GEL

全球企业库

常用功能：财经新闻NEWS

实时新闻瀑布流更新，长稿件深度分析，个性化定制。

常用功能：行情报价

行情报价综合屏：图文结合，多屏联动

0-1-2三键纵览：全球、A股、港股

全球市场概览

连续交易的资本市场，重要的指数、商品、外汇。如：标普、富时、上证指数。

内地股票行情

六屏合一，板块联动。查看各行业分类，如：申万、中信、长江、证监会、Wind行业分类

香港股票行情

香港股票实时行情速递。模块联动：板块跟踪、市场情绪、南北向交易、龙虎榜等。

常用功能：行情报价

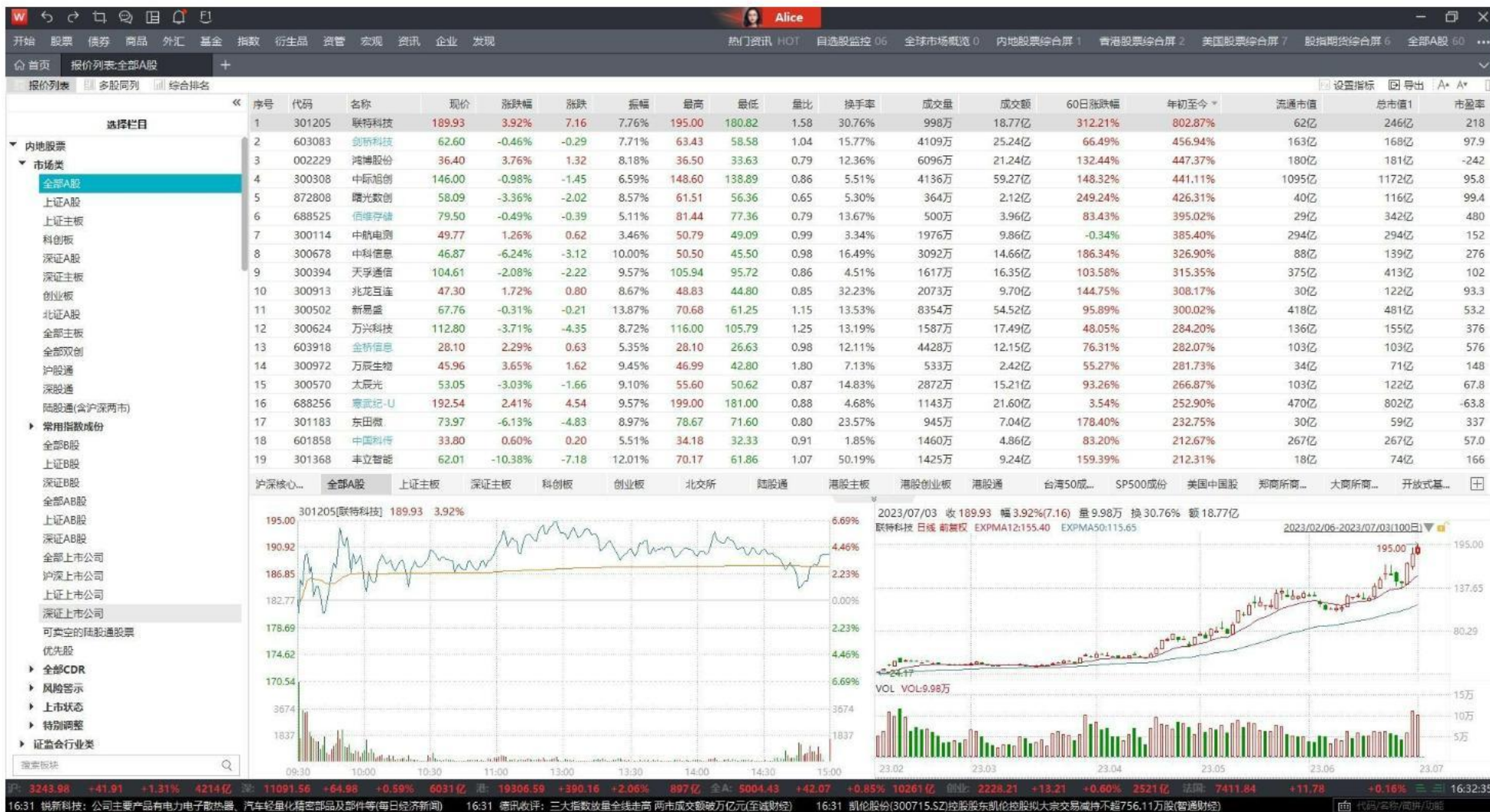

报价列表60: 覆盖全面, 结构清晰

以板块树的形式排列, 分层清晰, 搜索快捷, 除股票外还包含了债券、利率、外汇、指数、期货、期权等全品种行情数据。

常用功能：行情报价

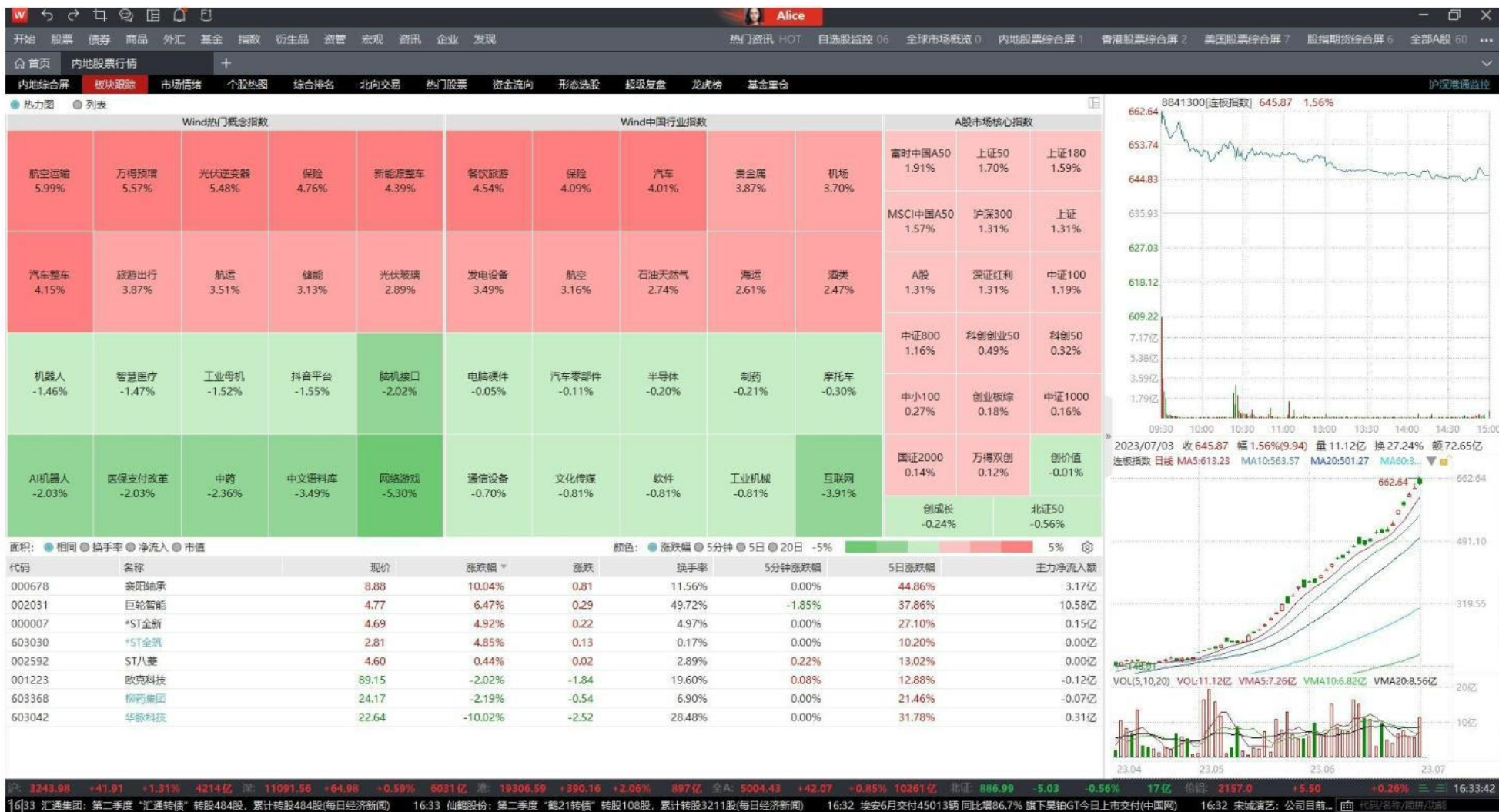

除市场行情外，终端提供板块行情，实时把握行业动向。

涵盖热门概念、中国行业及A股市场核心指数。

常用功能：研报平台RPP

200w+ 份研报在等你

来源： 来源研究院 中金公司 中信证券 中信建投 长江证券 招商证券 瑞银证券 天风证券 华泰证券 光大证券 中泰证券 复选 展开

东吴证券 海通证券 广发证券 兴业证券 浙商证券 国泰君安 申万宏源 民生证券 国盛证券

类别： 晨会纪要 宏观研究 策略研究 行业研究 公司研究 金融工程 市场综述 固定收益 商品期货 衍生品 基金研究 复选 展开

行业： 石油石化 煤炭 有色金属 电力及公用事业 钢铁 基础化工 建筑 建材 轻工制造 机械 电力设备 复选 展开

盈利预测： 首次覆盖 评级变动 预测变动 复选

筛选条件： 页数 日期 市场 语言 附件类型 研究员 屏蔽条件

W 为您找到相关结果: 5000+ 最新发布! 最多点击! 含微信公众号 含无权限研报

时间	来源	标题	页数
00:27	交银国际	申洲国际 (2313.HK) : 东南亚调研, 下半年订单复苏初现曙光	吕倩江 10p
16:34	冠通期货	冠通期货期货投资热点追踪. (2023-07-03)	王静 22p
16:30	国信期货	国信期货铁矿石半年报: 跌势渐尽, 底部或将浮现 (2023-07-02)	邵睿博, 马钰 10p
16:30	国新证券	国新证券核心产业链并购周度观察 (2023-07-03)	吕梁, 方景乔 4p
16:30	国信期货	国信期货玻璃半年报: 反弹夭折弱势寻底 (2023-07-03)	邵睿博, 马钰 7p
16:30	国信期货	国信期货焦煤钢矿系月报焦煤焦炭2023年半年报: 宽松压力仍存, 原料反弹高度受限 (2023-06-30)	邵睿博 13p
16:27	上海东证期货	Weekly Overview on the Fundamental Data of Energy Products (2023-07-03)	金琦, 安紫薇 1p
16:26	宝城期货	宝城期货聚酯日报 (2023-07-03)	阎振兴 6p
16:26	宝城期货	宝城期货黑色金属日报: 强预期弱现实博弈, 黑色金属震荡运行 (2023-07-03)	徐伟华 9p
16:25	华安证券	华安证券专题: 多行业景气正呈现积极边际变化, 中观景气纵览第40期	郑小眼 56p
16:25	申万宏源	申万宏源海外创新产品周报: iShares加入下跌保护ETF竞争	沈思逸, 邓虎 10p
16:24	天风证券	天风证券医药生物行业点评: 医保目录调整申报开始, 关注重点公司及品种 强于大市	杨松 4p
16:24	东方证券	东方证券非银行金融周报: 关注非银主流赛道的底部企稳反弹机遇, 重申券商IT赛道的价值	孙嘉康, 陶圣禹 14p
16:22	东方证券	波司登 (3998.HK) : 疫情下彰显龙头韧性, 新财年业绩复苏可期	施红梅, 朱炎, 杨... 5p
16:22	新潮期货	新潮期货沥青日报 (2023-07-03)	严丽娟 4p

沪深: 3243.98 +41.91 +1.31% 4214亿 深: 11091.56 +64.98 +0.59% 6031亿 港: 19306.59 +390.18 +2.06% 897亿 全A: 5004.43 +42.07 +0.85% 10261亿 科创: 1008.40 +3.25 +0.32% 850亿 台股: 17084.20 +168.66 +1.00% 3328亿 16:36:26

16:35 央行: 6月对金融机构开展常备借贷便利操作共35.41亿元(Wind) 16:35 华能股份: 第二季度“华能转债”转股453股(每日经济新闻) 16:35 贝肯能源(002828.SZ): 截至6月底已累计回购0.84%股份(德隆汇) 16:35 海通证券与上海财经大学签署战略合作协议(中证报)

- 210多万篇研报
- 多种报告类型
- 3大搜索角度
- 8大筛选维度

常用功能：3C会议

万得3C会议：面向机构投资者的首选路演平台

Wind金融终端 万得3C会议

Wind金融终端APP

万得3C会议

多端参会、报名提示、问答互动

如何找资料？

查找上市公司及非上市公司资料？

查找公司资料是我们在金融机构实习非常重要的一部分，如：

财务数据、公司公告、法律诉讼、同业信息等

上市公司

深度资料被誉为上市公司的数据宝典，不仅支持股票也可以查看债券、基金等其他各类证券品种的数据资料。图文并茂的为用户提供各种全面的资讯。

非上市公司

全球企业库能够查询所有在工商局注册登记的企业，维度包含：查公司、查人物、查集团、查风险、查关系等。并包含系列的特色功能。

上市公司：深度资料F9

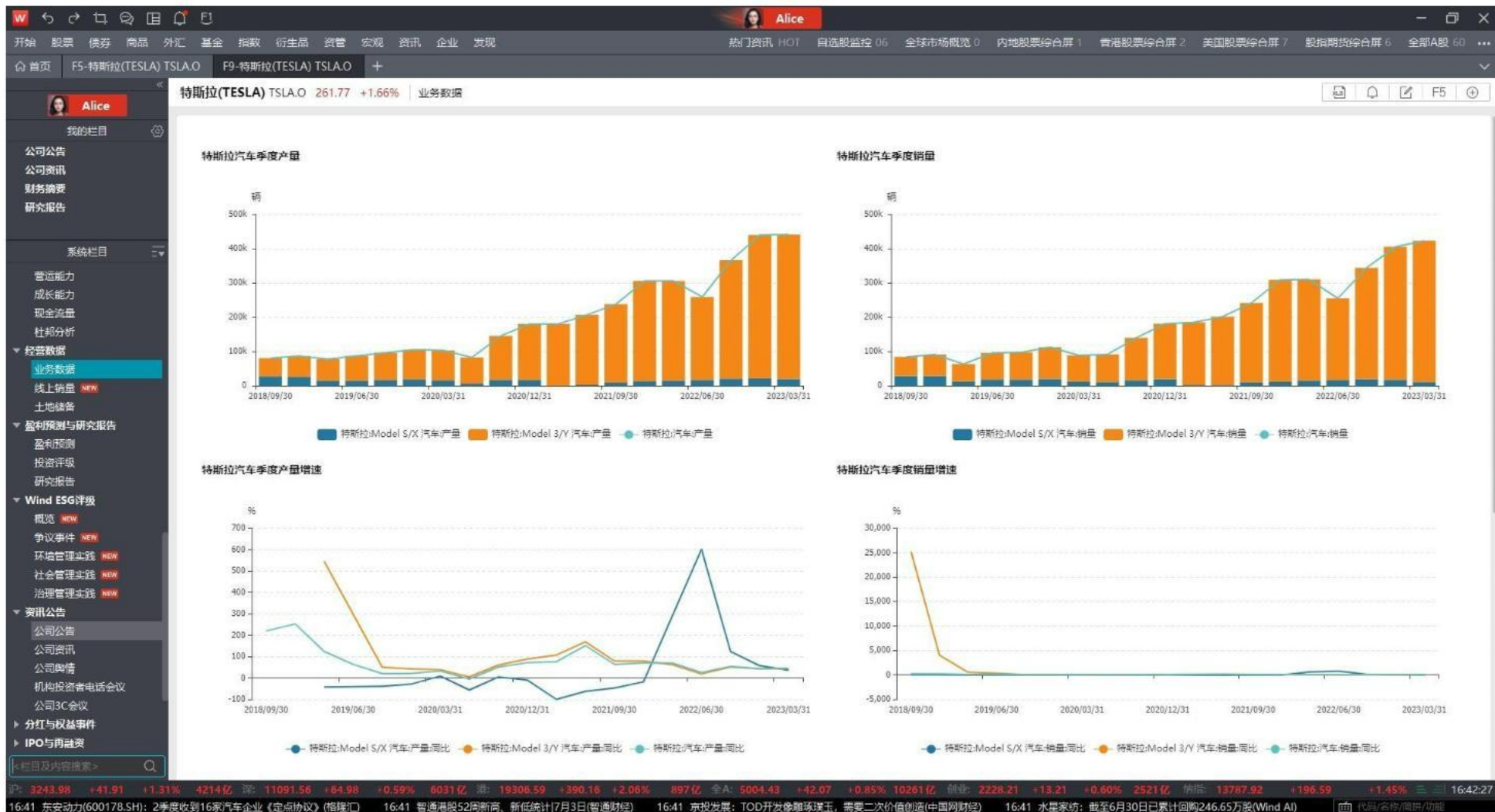

境外上市公司数据查找，实现境内外公司数据、经营情况对比分析。

如：**特斯拉业务数据**。

上市公司：深度资料F9

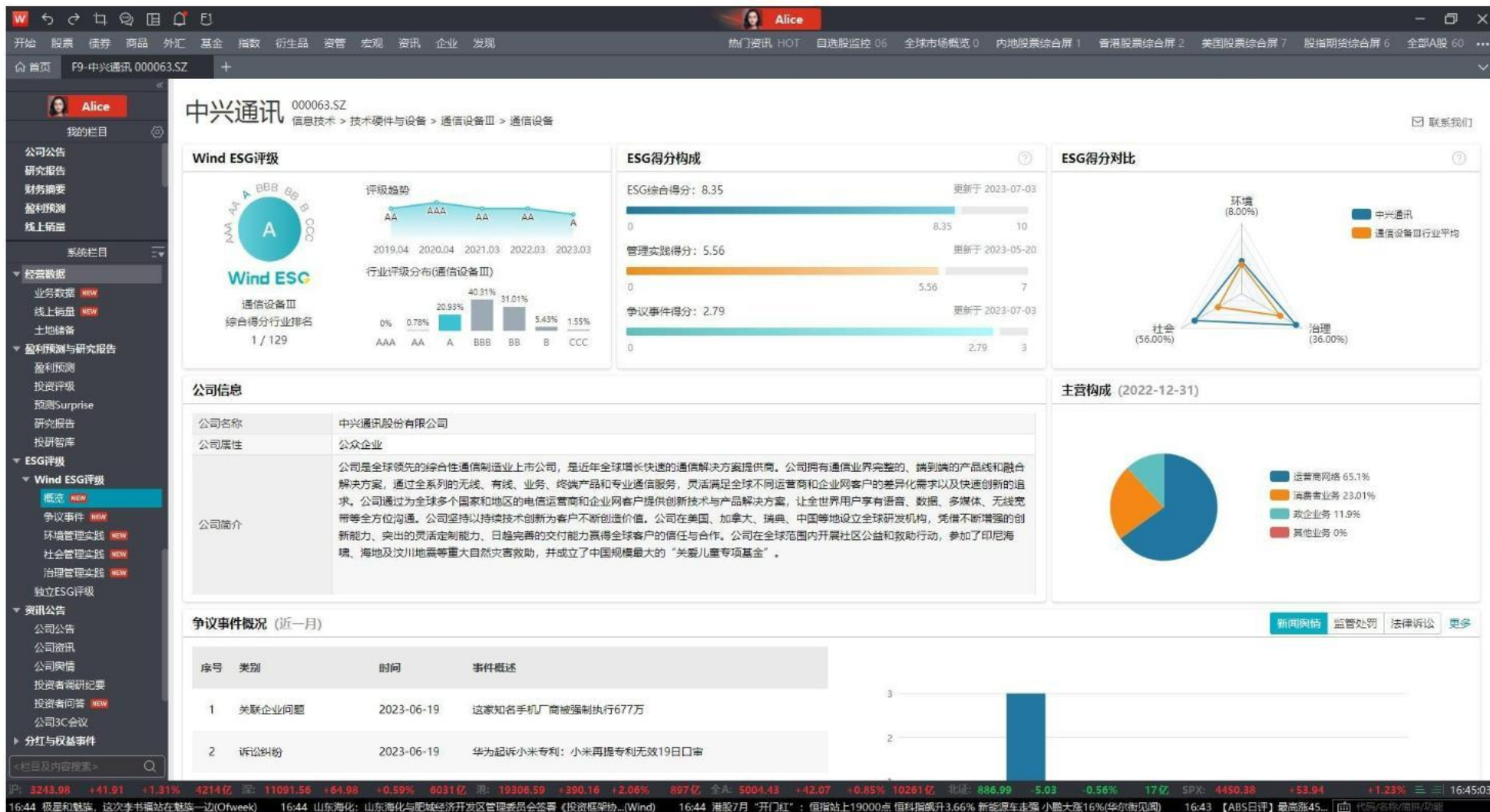

评估企业实质性ESG风险及其可持续经营的能力, 帮助投资者识别投资中的重要**风险和机遇**。

E: 环境管理实践

S: 社会管理实践

G: 治理管理实践

如何找数据？

查询到的上市、非上市公司数据如何批量提取？

Wind终端囊括了全品种、多维度数据。快捷高效地查找、提取、处理金融数据，是投研工作的必备技能之一。

内地股票

创业板、科创板、新三板
两融、质押、沪深财务数
据速览

全球股市

A股、港、美、英国市
场概况、一二级市场、
财务估值

债券

市场概况、一二级市场、
信用债研究、债券违约、
ABS

基金

沪港深基金、业绩评价、
机构研究、基金经理大全、
海外基金

商品

大宗商品库、股指期货、
市场表现、持仓分析、行
业透视、期权专题统计

特色主体

风控专题：股票、债券、基
金、信贷。其他理财：券商
资管、银行理财、保险产品

如何找数据: Alice

Win.d 搜索 问答 Beta

Win.d 搜索 问答 Beta

庄家介入吸筹

全部 金融 资讯 宏观 企业 人物 功能

智能选股

庄家介入吸筹 (97) 市场: 内地 板块: 全部A股 高级筛选 导出Excel

证券代码	证券简称	交易状态	股东户数(户)	股东户数(户)	均价(元)	区间成交均价(元)
		日期 最新收盘日	报告期 最新收盘日	报告期 上年末	日期 20230703	起始交易日期 截止日52周前
603529.SH	爱玛科技	交易	1.39万	2.60万	32.68	53.49
002940.SZ	昂利康	交易	8962.00	1.18万	19.50	33.10
833075.BJ	柏星龙	交易	1.39万	1.74万	8.27	10.27
301195.SZ	北路智控	交易	6155.00	9253.00	46.49	76.14
688073.SH	毕得医药	交易	2868.00	4724.00	71.66	99.51

共97条 < 1 2 3 4 5 ... 20 >

万得大学 (1)

请问怎么筛选出庄家介入吸筹的股票?

张斌(2) 1777天以前

请问怎么筛选出庄家介入吸筹的股票?

遇见Alice 遇见Ai 申请加入Alice内测

热搜

- 黑芝麻智能
- 陆家嘴财经
- 光伏
- PPI
- 储能

推荐问句

- 中国铁矿石产量
- RQFII
- COMEX黄金
- 最新油价
- 成交量前十的股票

Win.d 21

英国: 7555.71 +24.18 +0.32% 法国: 7410.58 +10.52 +0.14% 德国: 16195.73 +47.83 +0.30% 日: 3243.98 +41.91 +1.31% 4214亿 深: 11091.56 +64.98 +0.59% 6031亿 创业: 2228.21 +13.21 +0.60% 2521亿 17:00:46

17:00 九州药业: 拟每10股派4.0元, 股权登记日为7月10日(Wind AI) 17:00 牧高笛: 拟每10股派12.0元, 股权登记日为7月11日(Wind AI) 17:00 耀皮玻璃: 拟每10股派0.05元, 股权登记日为7月7日(Wind AI) 17:00 湖北广电传媒截至6月30日前十大股东最新持股: 1股东持... 代码/名称/日期/来源

自然语义识别, 快捷
搜索实时资讯、终端
功能以及各类指标。

搜索案例:

CPI

生猪

新能源

易方达新经济

哪些股票有存货压力

数据提取

常用数据提取工具

股票单券研究：股票数据浏览器EDE

待选指标	Wind模板	我的模板	序号	证券代码	证券简称	市盈率PE(LYR)	市净率PB(MRQ)	市销率PS(TTM)	企业价值(含货币资金)	企业价值(EV/EBITDA)	EV/Sales	总市值1
						[交易日期] 最新收盘日 [单位] 倍	[交易日期] 最新收盘日	[交易日期] 最新收盘日	[交易日期] 最新 [币种] 原始币种 [单位] 元	[交易日期] 最新收盘日	[交易日期] 最新收盘日	[交易日期] 最新收盘日 [币种] 原始币种 [单位] 元
总市值1			1	000001.SZ	平安银行	4.8988		1.2472	5,232,126,000,095.0195		0.7249	222,974,000,095.0200
总市值2			2	000002.SZ	万科A	7.4640		0.3312	481,481,818,032.9236	5.7064		159,211,755,032.9236
市盈率PE(TTM)			3	000004.SZ	国网安	-3.0870		10.4122	1,840,507,680.1100	-2.9669	10.7345	1,837,287,950.6400
市盈率PE(LYR)			4	000005.SZ	ST皇鼎	-8.8857		4.9059	1,495,148,038.2100	-9.5593	5.1971	1,386,683,263.0200
市净率PB(MRQ)			5	000006.SZ	深振业A	14.2200		1.6510	14,815,840,234.4600	10.7246	2.8939	5,966,978,103.3200
市销率PS(TTM)			6	000007.SZ	*ST全新	-303.3409		7.7242	1,657,582,383.8900	273.7011	6.7853	1,624,841,326.3600
市净率PS(LYR)			7	000008.SZ	神州高铁	-7.6074		3.2372	10,458,652,913.6500	-16.9024	5.4995	6,437,815,108.7100
市现率PCF(现金净流量TTM)			8	000009.SZ	中国宝安	26.8273		0.8982	48,129,046,741.6500	9.2029	1.2036	31,027,943,998.9500
市现率PCF(经营现金流TTM)			9	000010.SZ	美丽生态	-4.6435		4.4982	2,693,740,756.8400	-4.7319	4.3714	2,487,926,886.2000
市现率PCF(现金净流量LYR)			10	000011.SZ	深物业A	10.4195		1.9559	9,339,738,411.6329	8.8790	2.1884	5,252,399,300.9829
市现率PCF(经营性净现金流LYR)			11	000012.SZ	南玻A	9.1494		1.1308	20,883,562,178.5250	5.4582	1.2286	14,601,570,145.5250
股息率(报告期)			12	000014.SZ	沙河股份	11.2322		2.7648	3,025,334,256.9900	5.7038	2.5856	2,793,213,424.9600
股息率(近12个月)			13	000016.SZ	深康佳A	-7.7570		0.4409	31,233,090,312.7916	-32.8122	0.8699	8,658,432,064.5416
区间最高PE(TTM)			14	000017.SZ	深中华A	-396.3340		5.5282	2,159,535,964.6083	-393.5907	4.7475	2,159,455,524.7583
区间最高PE(LYR)			15	000019.SZ	深粮控股	20.4697		1.1530	10,027,024,543.6083	14.4485	1.2053	8,390,098,066.7383
区间最高PS(TTM)			16	000020.SZ	深华发A	320.6886		4.8583	2,312,723,200.8035	54.7391	3.3923	2,312,723,200.8035
区间最高PS(LYR)			17	000021.SZ	深科技	46.2929		1.8602	41,470,453,969.4800	24.2151	2.0184	30,509,487,345.4000
市净率百分位			18	000023.SZ	ST深天	-3.4545		2.8440	1,094,154,028.3200	-4.7091	2.5921	935,217,057.6000
市净率百分位			19	000025.SZ	特力A	94.7340		7.6246	7,587,953,835.3800	51.4053	8.7327	7,346,689,975.9000
			20	000026.SZ	飞亚达	19.0115		1.1574	5,101,102,030.6325	7.8383	1.1134	4,810,877,294.5225
			21	000027.SZ	深圳能源	14.3894		0.8358	89,150,611,278.4800	8.1261	2.0492	31,636,642,941.4000
			22	000028.SZ	国药一致	14.9258		0.2960	24,668,923,099.8142	5.0240	0.2728	20,294,727,036.5542
			23	000029.SZ	深深房A	71.5381		23.3504	10,097,489,746.3200	41.4180	15.6436	9,967,434,420.0000
			24	000030.SZ	富奥股份	17.7654		0.7030	9,581,182,438.1135	8.8403	0.6537	8,768,584,432.8235
			25	000031.SZ	大悦城	-5.5163		0.4243	89,600,131,766.6100	21.2354	1.5849	15,902,222,487.6900
			26	000032.SZ	深桑达A	-232.3543		0.7120	48,229,451,602.1400	19.8313	0.7685	37,700,589,422.4200
			27	000034.SZ	神州数码	18.8829		0.1658	31,960,230,725.6000	15.7240	0.2390	18,966,107,997.2000
			28	000035.SZ	中国天楹	94.6275		1.7654	19,433,283,124.2400	16.4403	2.6068	11,685,088,885.1100
			29	000036.SZ	华联控股	13.9625		2.6329	6,718,665,977.1700	4.4482	1.6553	6,084,129,502.5000
			30	000037.SZ	深南电A	-48.3600		10.6073	5,726,203,082.3796	-47.8530	7.7830	4,933,113,605.2896

用于提取股票的个性化数据，支持多板块多指标数据提取，涵盖四千多项指标，并实现对提取的数据进行排序、筛选、查看时序图等功能。

债券单券研究：债券数据浏览器BDE

序号	证券代码	证券简称	发行时债项评级	发行人最新评级变动方向	债项评级(主评机构)	债券余额 [日期] 最新 [单位] 亿	隐含评级(中证指数) [交易日期] 最新收盘日	剩余期限 [日期] 最新 [单位] 天或年	收盘价(全价) [交易日期] 最新收盘日 [单位] 元	应计利息(中债) [日期] 最新收盘日 [估值类型] 推荐	发行时主体评级
1	102000344.IB	20中国旅游MTN001	AAA	维持	AAA	15.0000	AAA-	609.0000	102.1104	1.1075	AAA
2	102000415.IB	20中国旅游MTN002	AAA	维持	AAA	15.0000	AAA-	615.0000	102.3451	1.0840	AAA
3	102100881.IB	21海南发展MTN001	AAA	维持	AAA	13.0000	AA	1,021.0000	101.6567	0.7683	AAA
4	102102068.IB	21中国旅游MTN001	AAA	维持	AAA	20.0000	AAA-	1,193.0000	104.4517	2.6334	AAA
5	112998.SZ	19海控02	AAA	维持	AAA	9.3500	AA	501.0000	101.8328	1.8257	AAA
6	119466.SZ	海人才1A	AAA	维持	AAA	7.8300	AAA	5,005.0000		1.1726	
7	142740.SH	双瑞B	AAA	维持		15.2000	C	4,212.0000	102.9205	3.0274	
8	142741.SH	双瑞C	AAA	维持		0.5000	C	4,212.0000	103.1452	3.2603	
9	149111.SZ	20海控03	AAA	维持	AAA	0.0445	AA	655.0000	99.6853	0.6164	AAA
10	149112.SZ	20海控04	AAA	维持	AAA	4.0000	AA	1,385.0000	100.7850	0.6760	AAA
11	149287.SZ	20海星01	AAA	维持	AAA	7.0000	AA	847.0000	103.1154	2.6499	AAA
12	149442.SZ	21万和01	AAA	维持	AAA	5.0000	AA	268.0000	102.1703	1.0736	AA
13	149515.SZ	21万和02	AAA	维持	AAA	5.0000	AA	345.0000	101.2664	0.2082	AA
14	149583.SZ	21海星V1	AAA	维持	AAA	8.0000	AA	1,117.0000	104.0845	3.2796	AAA
15	149623.SZ	21中旅02	AAA	维持	AAA	15.0000	AAA-	1,152.0000	103.9575	2.9534	AAA
16	152227.SH	19海控01	AAA	维持	AAA	13.0000	AA	372.0000	103.6261	3.2171	AAA
17	152388.SH	20海控01	AAA	维持	AAA	6.6000	AA	551.0000	102.8474	2.3344	AAA
18	163349.SH	20中旅01	AAA	维持	AAA	20.0000	AAA-	622.0000	101.6512	1.0415	AAA
19	165108.SH	PR03	AAA	维持	AAA	0.0000	AA		25.2589		
20	165109.SH	海星04	AAA	维持	AAA	0.0000	AA	96.0000	101.0356		
21	165110.SH	海星05	AAA	维持	AAA	0.0000	AA	462.0000	101.0356		
22	183102.SH	阳光寿3A	AAA	维持	AAA	0.0000	AA+		80.7833	0.5159	
23	185152.SH	21海控02	AAA	维持	AAA	11.0000	AA	1,257.0000	100.2071	1.8798	AAA
24	188677.SH	21中旅01	AAA	维持	AAA	15.0000	AAA-	1,144.0000	102.4876	2.9782	AAA
25	188847.SH	21海控01	AAA	维持	AAA	9.0000	AA	1,189.0000	104.4573	2.7471	AAA
26	1980210.IB	19海控债01	AAA	维持	AAA	13.0000	AA	372.0000	103.7371	3.2171	AAA
27	2080013.IB	20海控债01	AAA	维持	AAA	6.6000	AA	551.0000	103.1497	2.3344	AAA
28	2123007.IB	21阳光人寿	AAA	维持	AAA	50.0000	AA+	2,817.0000	100.4726	1.2503	AAA
29	092100009.IB	21海南银行绿色金融债02海发	AA+	维持	AA+	5.0000	AA-	432.0000	103.7590	2.9392	AA+
30	092280028.IB	22海南银行小微债	AA+	维持	AA+	10.0000	AA-	621.0000	102.0455	1.0543	AA+

深度查阅单个债券详细信息，如：行情指标、债券估值、财务分析、ABS等。

股票市场数据：专题统计

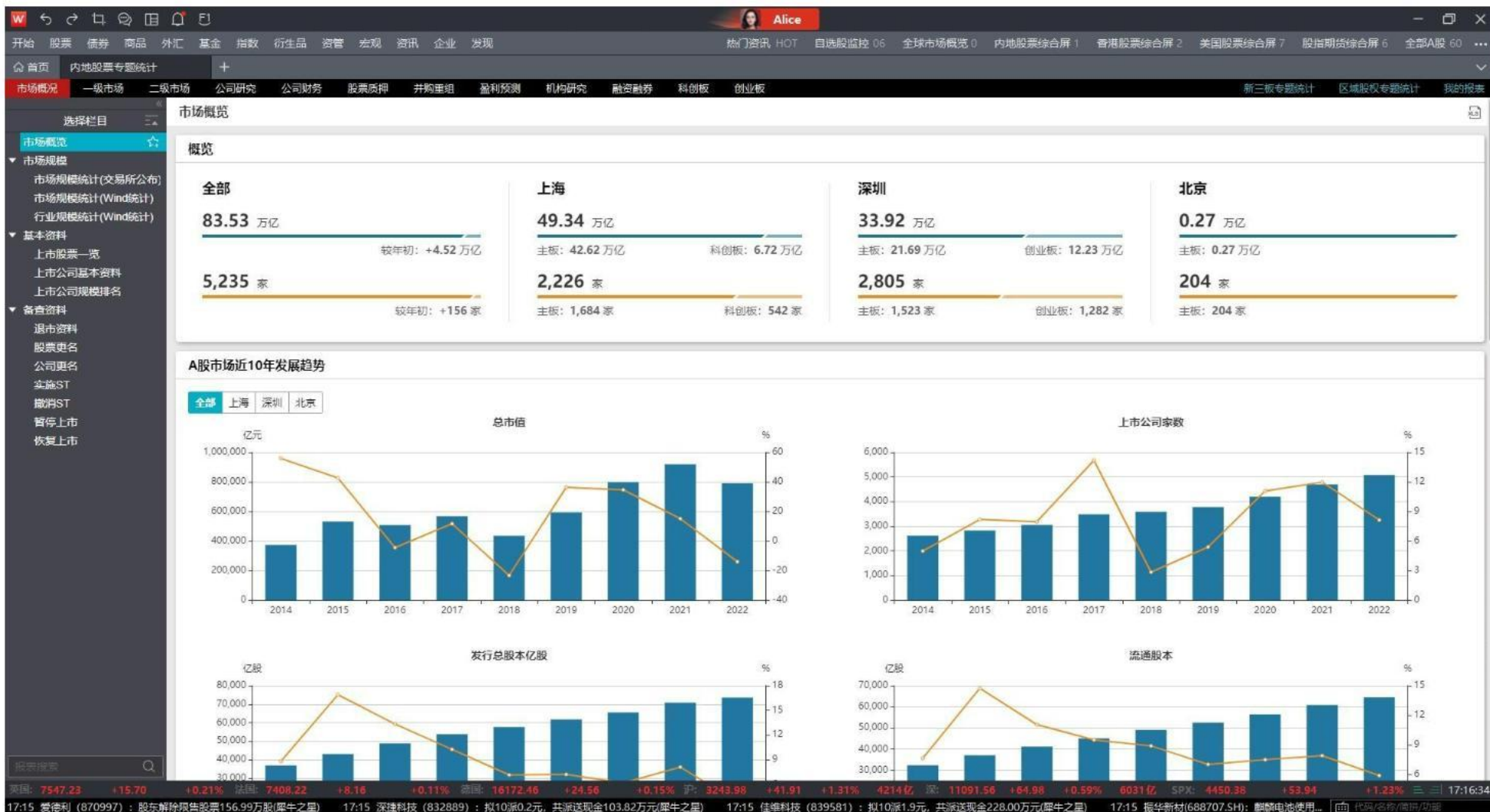

一、二级、创业板、科创板的市場信息，并详细录入有关公司研究、财务、并购重组、两融数据。方便用户进行深度的股票专题研究。

债券市场数据：债券专题统计

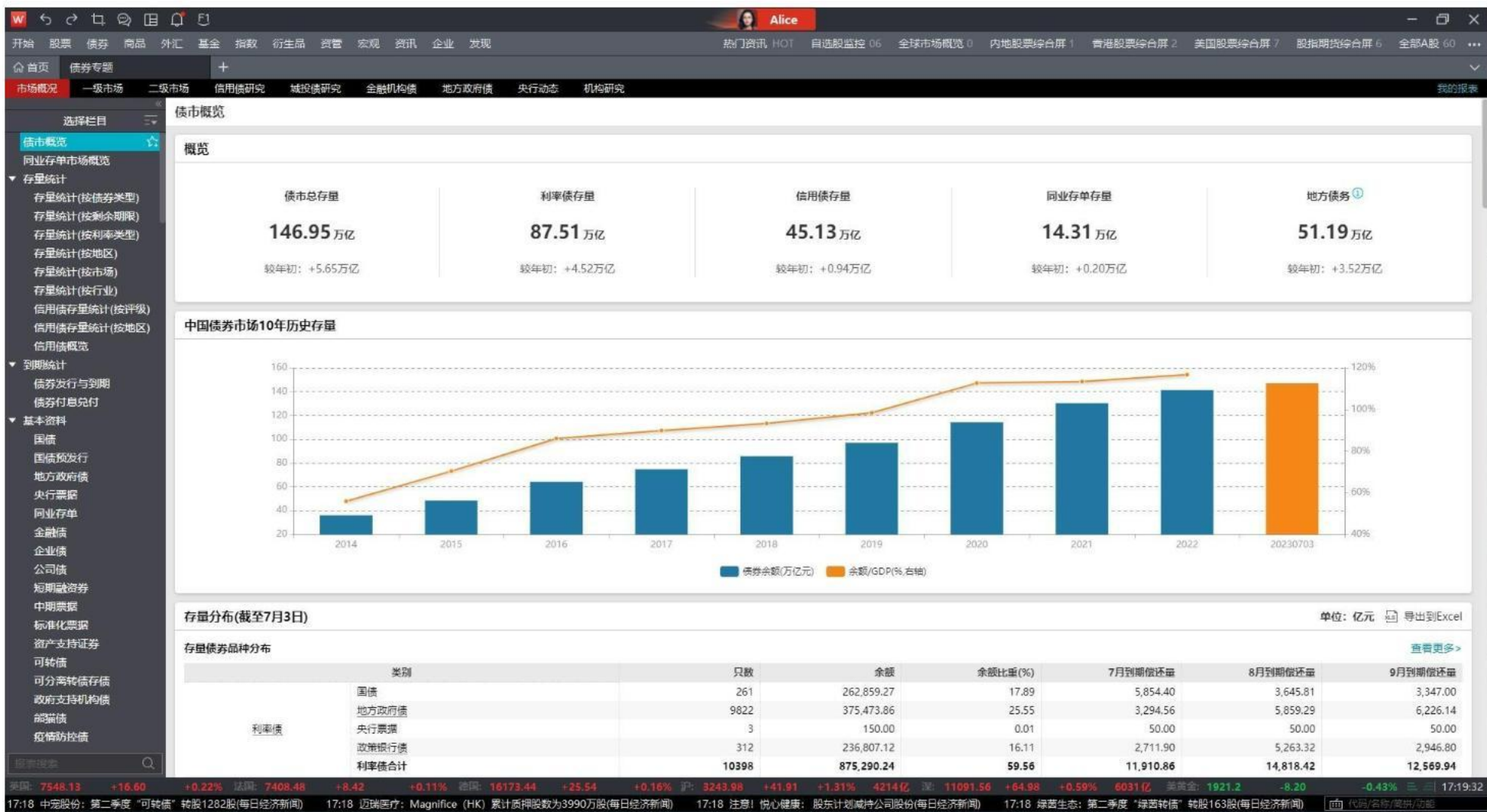

证券市场中，股票总存量约84万亿，而债券市场总存量高达147万亿，占整个证券市场存量超过50%。

债券市场数据：债券专题统计

全市场最全面的专题统计报表，是进行债券深度研究的必备工具。

债券市场数据：债券专题统计

债券代码	债券名称	发行规模(亿元)	票面利率	发行日期	到期日期	信用评级	发行主体
132004001	13国债04	1.00	4.00%	2013-04-26	2013-10-26	AAA	财政部
132004002	13国债05	1.00	4.00%	2013-05-08	2013-11-08	AAA	财政部
132004003	13国债06	1.00	4.00%	2013-06-07	2013-12-07	AAA	财政部

专题统计设置**城投债**研究模块。

如：利用城投债大全搜索贵州省发行的所有城投债信息。

债券代码	债券名称	发行规模(亿元)	票面利率	发行日期	到期日期	信用评级	发行主体
152702014	15贵州02	10.00	10.00%	2015-02-02	2020-02-02	AAA	贵州省人民政府
152801014	15贵州01	5.00	5.00%	2015-01-12	2020-01-12	AAA	贵州省人民政府
152802014	15贵州02	10.00	10.00%	2015-02-02	2020-02-02	AAA	贵州省人民政府

债券代码	债券名称	发行规模(亿元)	票面利率	发行日期	到期日期	信用评级	发行主体
152702014	15贵州02	10.00	10.00%	2015-02-02	2020-02-02	AAA	贵州省人民政府

宏观数据：全球经济日历ECO

全球经济日历

日期: 2023-07-03 今日

国家/地区: 全部 G7 中国 美国 日本 德国 英国 法国 印度 更多

数据/事件: 经济数据 财经大事 能化数据 金属数据 农产品数据

重要性: 重要 中等 低

收起

经济指标一览 2023年7月3日

时间	国家/地区	指标名称	重要性	前值	预期	今值	提醒
07:50	日本	第二季度短观扩散指数:实际值(%)	★	5.00		8.00	
	日本	第二季度短观扩散指数:预测值(%)	★	1.00		2.00	
08:30	日本	6月制造业PMI	★★	50.60	49.80	49.80	
09:45	中国	6月非官方中国PMI	★★	50.90		50.50	
14:00	欧盟	6月欧元区制造业PMI	★★★★	44.80	43.60	43.40	
14:55	德国	6月制造业PMI	★★★★	43.20	41.00	40.60	
16:30	英国	6月制造业PMI	★★★★	47.10	46.90	46.50	
21:45	美国	6月Markit制造业PMI:季调	★★	48.40	46.30		🔔
	美国	6月制造业PMI	★★★★	46.90	47.20		🔔
	美国	5月建造支出(百万美元)	★★	1,908,378.00			🔔
	美国	6月ISM:制造业PMI:就业	★★	51.40			🔔
	美国	6月ISM:制造业PMI:物价	★★	44.20			🔔
22:00	美国	6月ISM:制造业PMI:新订单	★★	42.60	44.00		🔔
	美国	7月03日大豆检验量(千蒲式耳)	★★	5,209.00			🔔
	美国	7月03日大豆检验量:中国(千蒲式耳)	★★	228.00			🔔
	美国	7月03日小麦检验量(千蒲式耳)	★★	7,744.00			🔔
	美国	7月03日玉米检验量(千蒲式耳)	★★	21,367.00			🔔

英国: 7552.45 +20.92 +0.28% 法国: 7410.87 +10.81 +0.15% 德国: 16172.65 +24.75 +0.15% 日: 3243.98 +41.91 +1.31% 4214亿 深: 11091.58 +64.98 +0.59% 6031亿 SPX: 4450.38 +53.94 +1.23% 17:33:51

17:32 600MW: 科华数能中标中煤集团逆变器集采(北极星能源网) 17:32 电子行业AI系列报告5AMD: 发布MI300 指引(CHIPLET等AI芯片新方向(新浪)) 17:32 莱茵生物: 已与部分主流食品饮料品牌达成了合作, 共同推动天然甜味剂国内市场的应用与发展(Wind AI)

代码/名称/涨幅

全球经济日历：以日、周、月历的时间点，收录亚太、欧洲、美洲等各经济体重要数据及事件。

宏观数据：中国宏观研究CM

中国宏观研究：该模块以主要宏观经济研究分析框架进行展开，可视化速览全国经济发展情况。

宏观数据：经济数据库EDB

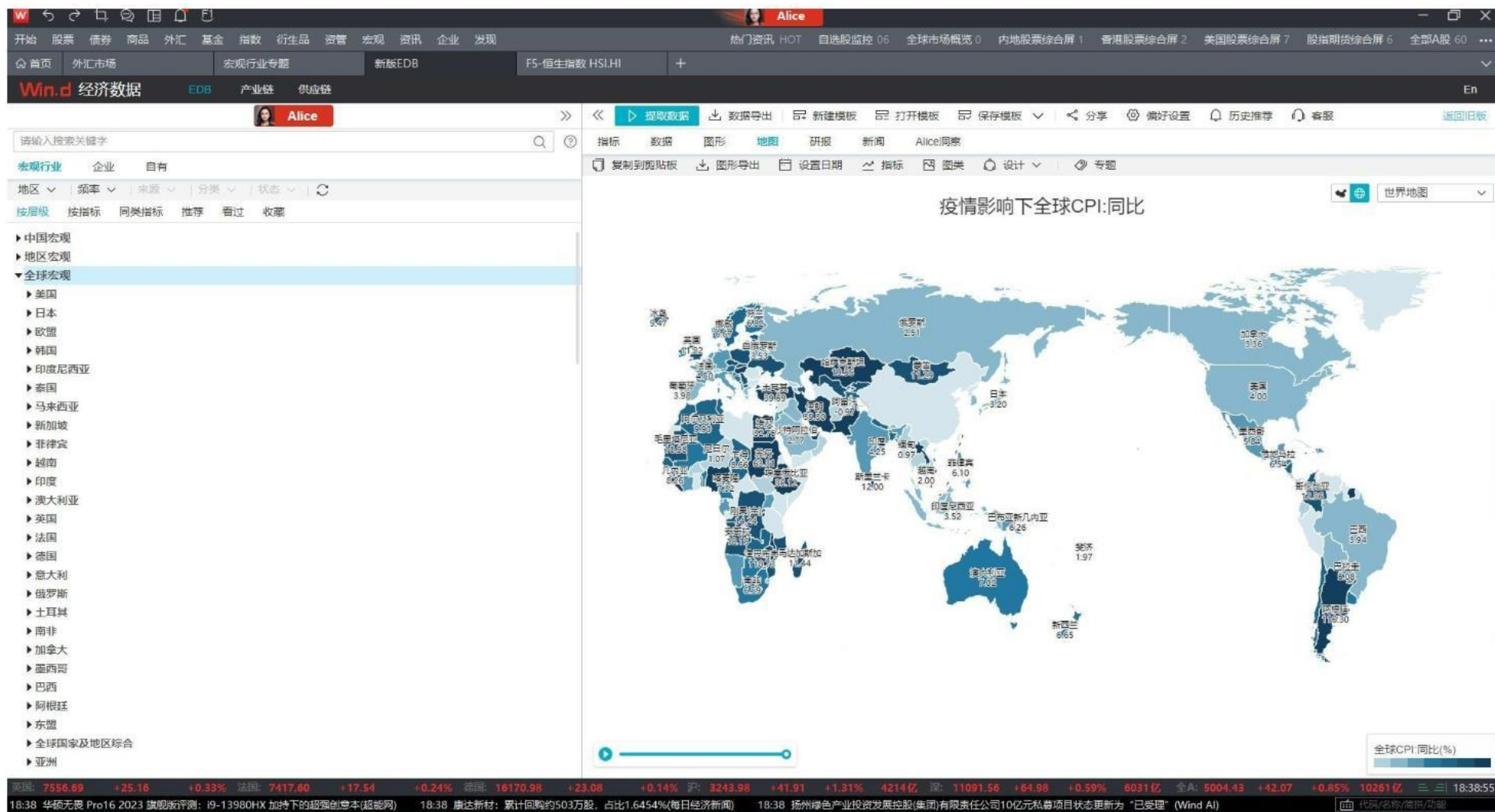

研究宏观经济的必备模块，囊括自全球至国内区县的800万+经济指标。

特点：指标全面，时间跨度长，分类细致

如：全国经济数据，GDP、CPI、PMI、进出口金额

Wind金融终端还可以做什么？

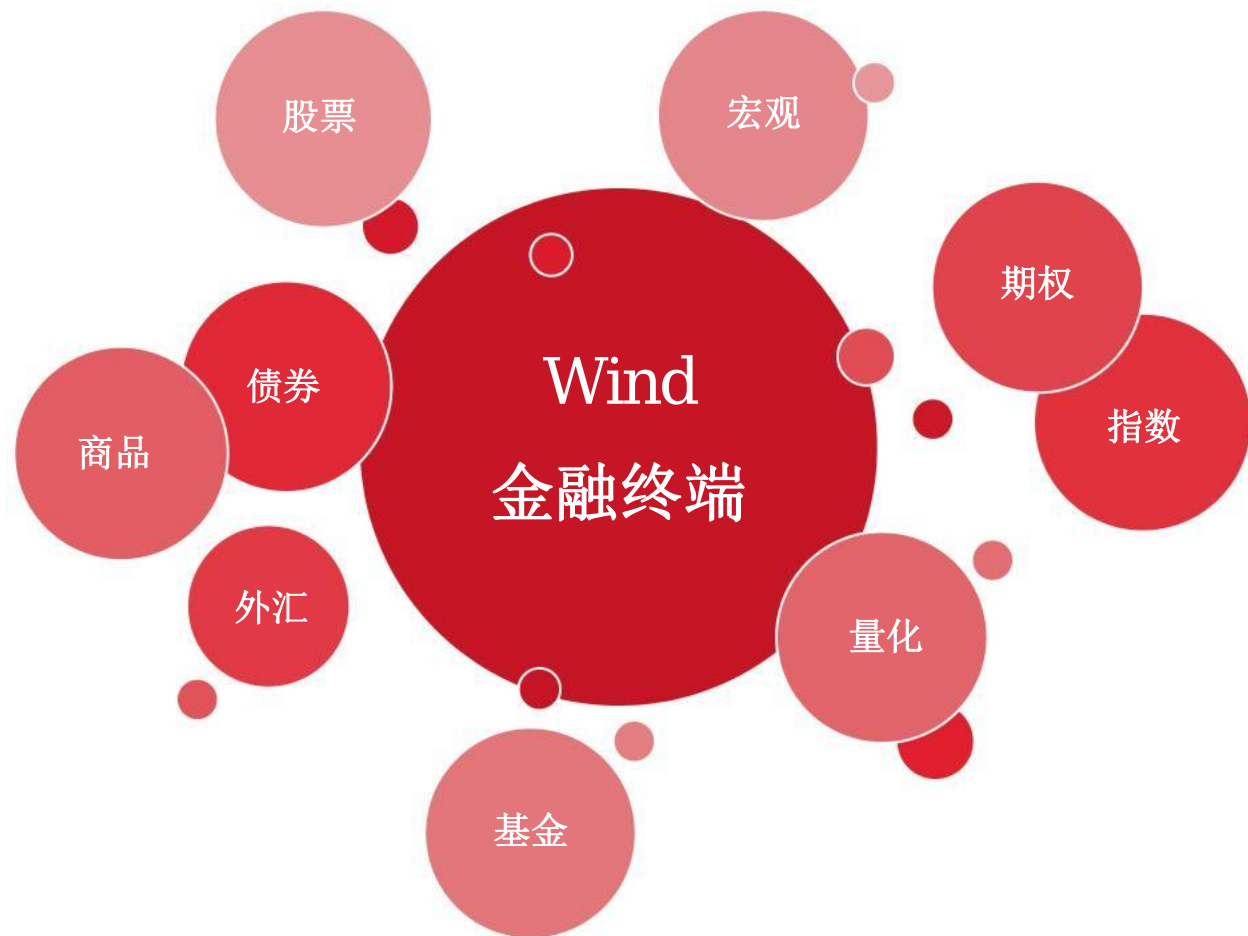

其他快捷键汇总

新闻资讯		行情报价		投资机会		市场资讯		综合产品		交易资讯	
财经新闻	NEWS	自选股监控	06	市场情绪	910	债券新闻	NCB	可转债分析	CBA	外汇新闻	NCFX
公司公告	NA	报价列表	60	超级复盘	920	债券研报	RPCB	资产支持证券	ABS	央行动态	NCBS
研报平台	RPP	HOT Wind灵活屏	WP	板块跟踪	930	央行动态	PBOC	票据报价	CBQ	中国宏观预测	CMF
新股中心	IPO	全球	0	龙虎榜	940	中国价格监控	CP	国债期货	TF	全球经济日历	ECO
法律法规	LAW	A股	1	基金重仓	945	基准利率速览	MIO	标准债券远期	SBF	外汇日历	FXC
HOT Wind ESG评级	ESG	香港	2	热门股票	952			利率互换	IRS		
		台湾	3			资金市场				国际外汇	
多维数据		股指期货	6	专项应用		资金综合屏	IMM	离岸市场		国际外汇综合屏	FX
深度资料	F9	美国	7	全球企业库	GEL	CFETS回购	IRP	全球国债	GTB	外汇综合概览	FXP
行业中心	WI	英国	UK	企业排行榜	ERDB	交易所回购	ERP	美国国债	UST	外汇期货综合屏	FXF
HOT 产业链	PDB	德国	DE	人物库	PEOP	中国商品概览	CNCO	HOT 中资海外债	KFB	国际交叉汇率	FXC
Excel插件	EXCEL	新加坡	SG	投行工作台	IBD	同业存单	NCD	富时债券指数	SBBI		
数据浏览器	EDE	新三板	XSB	研究工作台	RMS	回购计算器	BC3	iBoxx债券指数	IBXX	人民币外汇	
财务纵比	FA	沪深港通	SHSC	智董	WBO			美国国债期货	USTF	在岸人民币	CFX
行情序列	HPS					债市一级				离岸人民币	CNHX
条件选股	EQS	专题统计		专题统计		债市日历	BDC	多维数据		人民币外汇远掉	CFXF
选股回测	EQET	内地股票	SMO	中国宏观研究	CM	债券承销排行榜	IBR	数据浏览器	BDE	外汇价差分析	SPDF
板块数据浏览器	SEE	香港股票	HKMO	市场策略研究	MS			债券筛选	BSC	银行外汇牌价	BFXQ
公司行动事件	CAC	美国股票	USMO	证券市场概况	CFMO	债市二级		深度资料	F9		
		新三板专题	NEES			债券综合屏	5	期限结构	YC	数字货币	
信息速览		科创板专题	STAR	主题数据库		自选股	MB	利率走势分析	YH	数字货币综合屏	DIC
全球经济日历	ECO	创业板专题	CYB	新冠疫情专题	NCP	万得债券	WQ	HOT 利差分析	YS		
中国宏观预测	CMF			中国土地大全	CLDB						
宏观研究报告	RPMA			行业经济效益	IEPI						
				企业绩效评价	EPEC						
				医药库	WMDL						
				电商大数据	OBIZ						
				夜光大数据	NTL						

Win.d

感谢倾听！

对外经济贸易大学Wind讲座

