

Wind软件首页总览

W Wind金融终端..Mask

我的 股票 债券 企业 商品 外汇 基金 REITs 指数 新闻 宏观 资管 量化 市场

3C 万得3C会议 FF 基金索引 9 基金综合屏 2 香港股票综合屏 申银万国一级行业指数

F5-宁德时代 300750.SZ

您的账号还未正式购买, 您需要向上级或采购部门申请购买正式账号, 申请审核通过后将升级为正式账号。现购买正式账号每月优惠价低至3,316人民币, 请点击此处发起购买申请!

自己设置的常用功能

RSI超跌反转 搜一下

新闻资讯

财经新闻 NEWS 公司公告 NA 研报平台 RPP
新股中心 IPO 法律法规 子类目 新冠疫情专题 NCP

行情报价

自选股监控 06 内地股票综合屏 1 全部A股 60
全球市场概览 0 香港股票综合屏 2 美国股票综合屏 7
新三板综合屏 XSB 沪深港通监控 SHSC Wind靈活屏 WP

投资机会

市场情绪 910 超级复盘 920 板块跟踪 930
龙虎榜 940 基金重仓 945 热门股票 952

多维数据

深度资料 F9 行业中心 WI 产业链平台 PC
Excel插件 EXCEL 数据浏览器 EDE 财务纵比 FA
行情序列 HPS 条件选股 EQS 选股回测 EQBT
板块数据浏览器 SEE 公司行动事件 CAC

专题统计

内地股票 SMO 香港股票 HKMO 美国股票 USMO
新三板专题 NEES 科创板专题 STAR 创业板专题 CYB

专项应用 按投资品种分类

全球并购库 MA 全球企业库 GEL 中国PEVC库 PEVC
企业排行榜 ERDB 人物库 PEOP 投行业务排行榜 IBR
Wind ESG评级 ESG 来觅 RIME 智董 WBO

抓取您的专属财运 Good Fortune

打开Wind金融终端APP 首页下拉体验“万得财历”

热门股票

代码	名称	最新价	涨跌幅
BABA	阿里巴巴	109.57	-9.37%
TSLA	特斯拉(TESLA)	703.03	-6.55%
PDD	拼多多	54.70	-10.03%
002466	天齐锂业	0.00	0.00%
603259	药明康德	0.00	0.00%

万得基金 交易快线

更便捷,更高效 您垂手可得的

金融行业线上路演平台——万得3C会议

Wind 金融终端...Mask

我的 股票 债券 企业 商品 外汇 基金 REITs 指数 新闻 宏观 资管 量化 市场

3C 万得3C会议 FF 基金索引 9 基金综合屏 2 港股股票综合屏 申银万国一级行业指数

首页 万得3C会议

您的账号还未正式购买，您需要向上级或采购部门申请购买正式账号，申请审核通过后将升级为正式账号。现购买正式账号每月优惠价低至3,316人民币，请点击此处发起购买申请！

万得3C会议 Conference Centre Connecting

全部路演 线下活动 个人中心

搜索路演、专栏、人气嘉宾

开始路演

CHINA SIF 2022夏季峰会
2022 China Sustainable Investment Forum Summer Summit

10
2012-2022

构建转型金融体系
BUILDING A TRANSITION FINANCE SYSTEM

2022.7.12 14:00-18:00 线上直播 Live streaming

我要参加 历史记录 听快讯

- 06:35 陆家嘴财经早餐 | 河南、安徽将对村镇银行客户开展先行垫付...
- 20:48 一刻！行情步入关键窗口！中报分化引领配置
- 20:00 研报精粹 | 基金回本要不要赎回？研究人士称投资行为不宜...

点击查看更多

最新路演 更多 >

- 今天 08:40 直播中 乐说早安 中信建投证券 3542
- 今天 08:50 直播中 SMM行情早知道 上海有色网 2565
- 今天 09:00 直播中 稳中前进 中国银河证券 5597
- 今天 09:00 直播中 阳光早参——失守20日均线！3300点支撑力度如何？ 光大证券 1419
- 今天 09:00 直播中 中国碳中和乳业峰会（上） 新浪财经 826

今天 10:00 今天 11:00 今天 13:00 今天 13:30 今天 13:30

沪: 3305.48 -8.10 -0.24% 0亿 深: 0.00 0.00 0.00% 0亿 港: 20905.07 -219.13 -1.04% 19亿 金A: 5241.19 -4.08 -0.08% 0亿

天新药业(中国经济网) 09:22 未来股份: 截至2022年3月31日公司股东总数为8403人(Wind AI) 09:22 未来股份: 美白债: 18.925 -0.21 代码/名称/涨跌幅

选择栏目

- 研报首页
- 全部研报
- 券商金股 New
- 投研智库 New
- 晨会纪要
- 宏观研究
- 策略研究
- 行业研究
- 公司研究
- 金融工程
- 市场综述
- 固定收益
- 商品期货
- 衍生品
- 基金研究
- 外汇市场
- 研究旗舰店
- 中金公司旗舰店
- 长江证券旗舰店
- 瑞银证券旗舰店
- 广发证券旗舰店
- 开源证券旗舰店
- 中信建投旗舰店
- 中信证券旗舰店
- 华创研究旗舰店
- 申宏宏源旗舰店
- 华安证券旗舰店

标题 200w+ 份研报在等您 搜一下

REITs | 光伏 | 房地产 | 新能源 | 半导体 | 周报 | 汽车 | 储能 | 疫情

全部: 来源: 中信证券 × 清空筛选 创建订阅

来源:	中金公司	中信证券	中信建投	长江证券	招商证券	瑞银证券	天风证券	复选	展开
	华泰证券	光大证券	中泰证券	招银国际	广发证券	兴业证券	海通证券		
类别:	晨会纪要	宏观研究	策略研究	行业研究	公司研究	金融工程	市场综述	复选	展开
行业:	石油石化	煤炭	有色金属	电力及公用事业	钢铁	基础化工	建筑	复选	展开

筛选条件: 页数 日期 市场 语言 附件类型 屏蔽条件

W 为您找到相关结果: 5000+ 最新发布! 最多点击!

含无权限研报 含微信公众号

- 中信证券#民房地产债务融资“内外差异” 11:18

中信证券 | 明明 | 固定收益 | 明晰笔谈
- 中信证券亿联网络 (300628.SZ) : 2022年中报业绩预告点评, 业绩超预期, 需求强劲且彰显韧性 11:06

中信证券 | 黄亚元 | 宏观研究
- 新洋丰 (000902.SZ) : 重大事项点评, 矿产并购稳步推进, 新增产能持续释放 10:10

中信证券 | 王喆 | 基础化工, 农用化工, 复合肥 | 公司研究
- 拓普集团 (601689.SH) : 发行可转债融资, 加码轻量化底盘 10:06

中信证券 | 李景涛, 尹欣驰, 李子俊, 王诗宸 | 汽车, 汽车零部件II, 汽车零部件III | 公司研究
- 中信证券房地产行业跟踪报告: 销售数据再次走弱说明什么 10:01

中信证券 | 陈聪, 张全国 | 房地产, 房地产服务II, 房地产服务III | 行业研究
- 香港交易所 (0388.HK) : Swap Connect to fill the gap in HKEX' s interest derivatives market 09:31

中信证券 | 邵子钦, 薛姣, 童成墩, 田良, 陆昊 | 公司研究
- 中信证券政策每周热点评述: 稳增长仍在发力, 经济有望持续修复 09:29

中信证券 | 杨帆, 于翔, 刘春彤, 谭沅, 郑辰 | 宏观研究

选择栏目

基金研究

外汇市场

研究旗舰店

中金公司旗舰店

长江证券旗舰店

瑞银证券旗舰店

广发证券旗舰店

开源证券旗舰店

中信建投旗舰店

中信证券旗舰店

华创研究旗舰店

申万宏源旗舰店

华安证券旗舰店

招商证券旗舰店

安信证券旗舰店

其他报告

阅读排行榜

最佳团队榜单

Wind金牌分析师

新财富最佳分析师

Wind金牌期货...

我的研报

自选股研报

我的订阅

我的收藏

我的权限

管理

研究领域	1	2	3	4	5
宏观经济	广发证券 郭磊, 吴棋滢, 贺晓束, 钟林楠	兴业证券 王涵, 王轶君, 段超, 贾潇君, 王连庆...	浙商证券 李超, 孙欧, 张迪	国盛证券 熊园, 何宁	华创证券 张瑜, 陆振波
策略研究	海通证券 荀玉根, 郑子勋, 李影	天风证券 刘晨明, 徐彪, 李如娟, 许向真, 赵阳...	长江证券 包承超, 邓宇林	申万宏源 王胜, 傅静涛, 林丽梅, 金倩婧, 程翔...	广发证券 戴康, 郑恺, 曹柳龙, 俞一奇, 韦翼星...
固定收益	华泰证券 张继强	天风证券 孙彬彬, 陈宝林	广发证券 刘郁, 姜丹, 肖金川, 田乐蒙, 王宇豪...	招商证券 尹睿哲, 李豫泽, 李晴, 李玲, 刘冬	兴业证券 黄伟平, 左大勇, 罗婷, 吴鹏, 罗雨浓...
金融工程	国盛证券 刘富兵, 叶尔乐, 林志朋, 段伟良, 李林丹...	招商证券 任瞳, 麦元勋, 王武蕾, 周靖明, 姚紫薇...	广发证券 罗军, 安宁宁, 史庆盛, 张超, 文巧钧...	长江证券 覃川桃, 秦瑶, 刘胜利, 邓越, 陈洁敏...	国信证券 张欣慰, 张宇, 杨丽华, 邹璐

分时行情——F5界面

首页 F5-宁德时代 300750.SZ
盘前盘后 叠加 画线 工具 F9 普通 隐藏

分时 多日 1分 5分 15分 30分 60分 日 周 月
300750[宁德时代] 09:47 价 515.26 涨跌 -3.24(-0.62%) 均价 519.85 成交量 1306 成交金额 6729万 2022/0...
515.26 -0.62% (-3.24)
宁德时代 立即交易

分时图
K线图
TICK
成交明细
分价表
深度资料
超级复盘

Wind ESG评级 **A** [详情](#)

委比	-50.59%	委差	-43
卖五	516.18	5	今年 -12.37% 120日 -4.30%
卖四	516.00	3	5日 -1.64% 250日 -3.61%
卖三	515.58	6	20日 16.62% 52周高 692.00
卖二	515.53	34	60日 10.57% 52周低 353.00
卖一	515.51	16	2020 2021 2022Q1
买一	515.15	8	EPS 2.49 6.88 0.64
买二	515.13	7	BPS 27.56 36.26 36.56
买三	515.10	3	ROE 11.27% 21.52% 1.76%
买四	515.08	1	ROA 4.73% 7.69% 0.58%
买五	515.03	2	毛利率 27.76% 26.28% 14.48%
总量	2.28万	换手	0.11%
现手	31	量比	1.82
外盘	1.10万	内盘	1.18万
总额	11.85亿	振幅	1.94%
均价	519.85	开盘	519.00
最高	525.30	最低	515.26
涨停	622.20	跌停	414.80
盘后量	0	盘后额	0
EPS ^{TTM}	6.34	自由流通	12.19亿
EPS ^{2022E}	10.31	流通股本	20.39亿
PE ^{TTM}	81.3	总股本	24.41亿
PE ^{2022E}	50.0	流通值	10504亿
PB ^{LF}	9.67	总市值 ¹	12575亿
股息率 ^{TTM}	-	总市值 ²	12575亿

① 华泰证券融资融券供需信息: 融出利率 8.00% 借入利率 2.00%, 点击查看更多

07-11 题材 6月动力电池装车量同比增长143.3% 电池企业迎来向上窗口期

09:37 Ofwee 宁德时代和比亚迪两家电池企业合计市占率近70%

09:26 Ofwee 电动汽车要降价? 宁德时代钠离子电池明年量产: 性能比锂电池更强

09:16 证券时报网 28股遭北向资金减持超亿元 [减持股份](#)

09:16 证券时报网 15股获融资客逆市净买入超亿元

09:09 Wind 145股获融资买入超亿元, 天齐锂业获买入19.54亿元居首

[更多新闻 >>](#)

资讯 大事 研报 成交 板块 关联 龙虎榜 融资融券 陆股通占比 陆股通龙虎榜 股权质押 投资笔记

09:47:27	516.42	12
09:47:30	516.26	54
09:47:33	516.78	26
09:47:36	516.32	21
09:47:39	516.24	8
09:47:42	516.20	28
09:47:45	515.65	380
09:47:48	516.16	85
09:47:51	515.53	25
09:47:54	515.53	14
09:47:57	515.26	31

净利润 营业总收入

(CNY)	2021	2022E	2023E
收入	1304亿	2771亿	3805亿
净利润	159亿	252亿	395亿
同比	159%	113%	37.3%
同比	185%	58.0%	57.1%
PE	86.0	50.0	31.8

业绩报告 2022-04-30
报告期 2022年一季报
报告类型 报告期
净利润 14.93亿
净利润同比 -23.62%
净利润对应PE 210.6
分红 ***
2022 无分红

基本 资金 资讯

最常用的走势分析工具——K线图

个股详细资料——F9

我的栏目

- 公司公告
- 研究报告
- 财务摘要
- 盈利预测

系统栏目

- 速览
- 企业库资料
- 大事提醒
- 风险扫描
- 公司资料
 - 公司介绍
 - 工商变更 NEW
 - 董事会与高管
 - 高管薪酬和持股
 - 控股或参股公司
 - 管理层经营分析
 - 员工构成
 - 关系网
- 知识产权
- 股本股东
 - 股本结构
 - 十大股东明细
 - 十大流通股股东
 - 机构投资者
 - 股权穿透图 NEW
 - 股东户数
 - 股权质押
 - 股权冻结 NEW
 - 股票回购 NEW

< 栏目及内容搜索 >

宁德时代 300750.SZ 513.10 -1.04% | 一图透视 | 财务报告

所属行业: 电工电网 PDF 铃 F5 +

公司简介

公司是全球领先的动力电池系统提供商，专注于新能源汽车动力电池系统、储能系统的研发、生产和销售，致力于为全球新能源应用提供一流解决方案。公司在电池材料、电池系统、电池回收等产业链关键领域拥有核心技术优势及可持续研发能力，形成了全面、完善的生产服务体系。公司拥有国际一流的研发团队，设立了“福建省院士专家工作站”，拥有锂离子电池企业省级重点实验室、中国合格评定国家认可委员会(CNAS)认证的测试验证中心，参与了《电动客车安全技术条件》、《电动汽车用锂离子动力电池安全要求》、《电力储能用锂离子电池》...

ESG综合得分 7.27/10.00 行业排名 9/265

关键统计

总市值...	12,654.55	总股本...	24.41
PE(TTM)	81.80	BPS	36.56
PE(2022E)	50.29	EPS	0.64
PB(MRQ)	14.85	预测EPS(平)	10.31
PS(TTM)	7.92	营业总收入	486.78亿
归母净利润	14.93亿	扣非后归母	9.77亿
beta(100周)	1.15	一致目标价	574.11

新闻

更多

日期	标题	来源
2022-07-12	创业板指跌幅扩大至1%，医药、芯片板块全线下挫	Wind
2022-07-12	又有外资巨头减持“宁王”，啥情况？芒格持有阿里未变	Wind
2022-07-12	宁德时代和比亚迪两家电池企业合计市占率近70%	Ofweek
2022-07-12	电动汽车要降价？宁德时代钠离子电池明年量产：性能比锂电池更强	Ofweek
2022-07-12	28股遭北向资金减持超亿元 减持股份	证券时报网
2022-07-12	15股获融资客逆市净买入超亿元	证券时报网
2022-07-12	145股获融资买入超亿元，天齐锂业获买入19.54亿元居首	Wind
2022-07-12	A股融资融券日报：两融余额减少5.49亿元（7月11日）	Wind AI
2022-07-12	杠杆资金重仓股曝光 天齐锂业居首	第一财经
2022-07-12	宁王与迪王们的6月	锦缎
2022-07-12	北向资金动向盘点（7月11日）：28股减持金额超亿元	Wind
2022-07-12	最新消息：比亚迪宁德时代投资衫杉锂电 2022年新增股东名单公布	钢企网

公告

更多

日期	标题
----	----

公司信息

更多

公司名称	宁德时代新能源科技股份有限公司
所属行业	工业--资本货物--电气设备--...
成立日期	2011-12-16
上市日期	2018-06-11
注册资本	2,440,607,297 CNY
注册地址	福建省宁德市蕉城区漳湾镇新港路2号
办公地址	福建省宁德市蕉城区漳湾镇新港路2号
员工总数	83,601
董事长	曾毓群
总经理	周佳
实际控制人	曾毓群;李平
第一股东	宁波梅山保税港区瑞庭投资有限公司...
公司网站	www.catlbattery.com/www.catl.com

大事

更多

发生日期	事件摘要
------	------

新股研报最重要数据来源

本证券 本公司 全部 定期公告 临时公告 筛选 时间范围 All

标题检索 关键字

宁德时代 300750.SZ 513.18 -1.03% | 公司公告

公告日期	标题	主题	发布时间
2018-05-29	首次公开发行股票并在创业板上市招股说明书	招股说明书	2018-05-29 00:02
2018-05-22	首次公开发行股票并在创业板上市招股意向书	招股说明书	2018-05-21 23:54

显示1-2 共2条记录

员工构成

估值工具——PE/PB-Band

我的栏目

- 公司公告
- 研究报告
- 财务摘要
- 盈利预测

系统栏目

- 发行债券
- 可交换债
- 相关权证
- 所属行业
- 所属指数
- 所属概念板块

交易数据

- 估值分析
 - PE/PB Band**
- 融资融券
- 大宗交易
- 重要股东买卖
- 交易异动成交营业部
- 风险与收益分析
- AH股价格比较
- 沪深港通持股
- 陆股通龙虎榜 NEW
- 每日行情统计
- 阶段市场表现

财务数据

- 财务摘要
- 财务摘要(单季)
- 资产负债表
- 利润表
- 现金流量表

时间范围 3Y 5Y 10Y **20Y** 指标 PS 财务匹配规则 TTM 统计方式 不剔除

行情周期 日 价格类型 前复权 PE设置 默认值

宁德时代 300750.SZ 511.30 -1.39% | PE/PB-Band

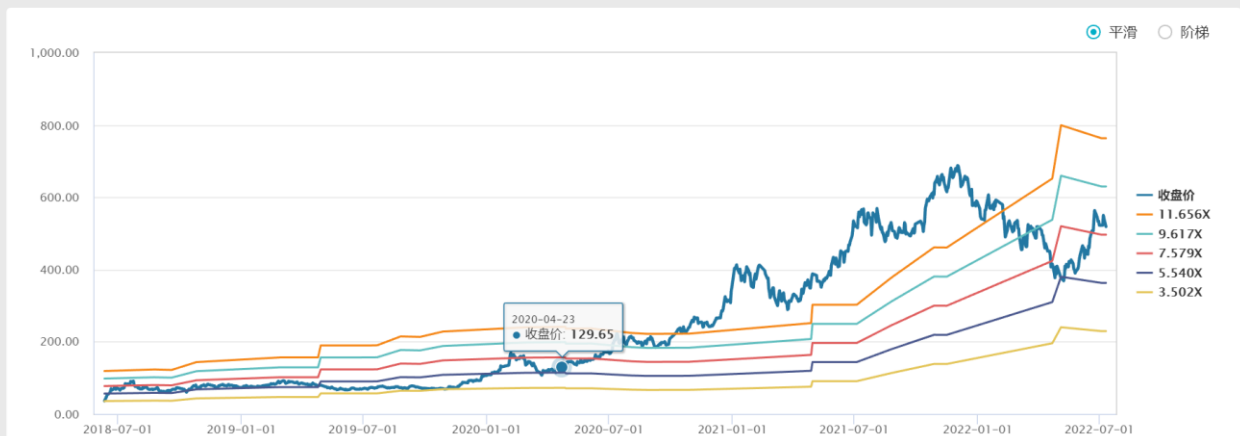

日期	收盘价	ORPS	11.656X	9.617X	7.579X	5.540X	3.502X	PS
2022-07-11	518.500	65.503	763.505	629.944	496.449	362.888	229.392	7.916
2022-07-08	541.000	65.503	763.505	629.944	496.449	362.888	229.392	8.259
2022-07-07	550.000	65.503	763.505	629.944	496.449	362.888	229.392	8.397
2022-07-06	522.000	65.503	763.505	629.944	496.449	362.888	229.392	7.969
2022-07-05	523.870	65.503	763.505	629.944	496.449	362.888	229.392	7.998
2022-07-04	522.000	65.503	763.505	629.944	496.449	362.888	229.392	7.969
2022-07-01	522.640	68.588	799.457	659.607	519.826	379.975	240.194	7.620
2022-06-30	534.000	68.588	799.457	659.607	519.826	379.975	240.194	7.786

最基础的数据来源——财务数据

我的栏目

系统栏目

AH股价格比较

沪深港通持股

陆股通龙虎榜 **NEW**

每日行情统计

阶段市场表现

▼ 财务数据

财务摘要

财务摘要(单季)

资产负债表

利润表

现金流量表

利润表(单季)

现金流量表(单季)

业绩预告

▼ 主营构成

主营构成(按指标)

主营构成(按项目)

▼ 财务附注

关键审计事项

投资收益

货币资金(按货币)

货币资金(按项目)

担保金额

存货明细

报告期 年报,最新,高 时间范围 3Y 5Y 10Y 20Y 数据表格 图形分析 字体

单位 万元 币种 CNY 历史汇率 排序 最新在左 数据表格 默认

宁德时代 300750.SZ 501.63 -3.25% 财务摘要 单位: 万元, CNY

报告期	2023-12-31	2022-12-31	2022-03-31	2021-12-31	2020-12-31	2019-12-31	2018-12-31	2017-12-31	20
数据来源	年报 盈利预测	年报 盈利预测	一季报 合并报表	年报 合并报表	年报 合并报表	年报 合并报表	年报 合并报表	年报 合并报表	年报 合并报表
▼ 利润表摘要									
营业总收入	38,046,126.81	27,714,085.19	4,867,841.91	13,035,579.64	5,031,948.77	4,578,802.06	2,961,126.54	1,999,686.08	1,4
同比(%)	37.28	112.60	153.97	159.06	9.90	54.63	48.08	34.40	
营业总成本			4,713,295.16	11,136,729.06	4,348,584.35	3,895,470.23	2,572,917.54	1,687,525.57	1,1
营业利润	4,904,411.38	3,166,970.68	245,613.78	1,982,372.92	695,948.96	575,879.33	416,847.63	483,202.05	3
同比(%)			-12.48	184.84	20.85	38.15	-13.73	50.43	
利润总额	4,936,827.15	3,173,789.38	248,035.61	1,988,712.91	698,255.34	576,076.46	420,481.33	484,810.02	3
同比(%)			-11.28	184.81	21.21	37.00	-13.27	42.58	
净利润			197,545.91	1,786,073.01	610,391.81	501,267.39	373,589.65	419,405.66	2
同比(%)			-15.72	192.61	21.77	34.18	-10.92	43.71	
归属母公司股东的净利润	3,954,056.63	2,516,399.34	149,280.46	1,593,131.79	558,333.87	456,030.74	338,703.52	387,795.49	2
同比(%)	57.13	57.95	-23.62	185.34	22.43	34.64	-12.66	35.98	
非经常性损益			51,578.43	248,895.35	131,864.43	64,508.67	25,872.04	150,227.70	
扣非后归属母公司股东的净利润			97,702.03	1,344,236.43	426,469.44	391,522.07	312,831.48	237,567.78	2
同比(%)			-41.57	215.20	8.93	25.15	31.68	-14.74	
研发支出			256,803.66	769,142.76	356,937.77	299,210.75	199,100.04	163,190.05	1
EBIT	4,280,350.00	2,656,250.00		1,812,337.65	628,968.83	572,246.39	411,013.21	360,819.64	3
EBITDA	5,924,202.05	3,884,122.47		2,456,000.06	1,115,757.78	1,013,150.43	641,435.32	498,937.81	4
▼ 资产负债表摘要									
流动资产			22,227,655.96	17,773,493.87	11,286,498.93	7,169,493.72	5,391,142.28	3,303,310.29	2,1
固定资产			5,626,624.84	4,127,533.33	1,962,164.84	1,741,734.86	1,157,466.58	821,949.66	3
长期股权投资			1,238,040.80	1,094,903.36	481,307.29	154,045.28	96,519.82	79,102.72	
资产总计			37,625,565.19	30,766,686.09	15,661,842.69	10,135,197.67	7,388,370.40	4,966,288.58	2,8
同比(%)			117.08	96.44	54.53	37.18	48.77	73.72	

◀ 栏目及内容搜索 ▶

Win.d

业务拆分——主营构成

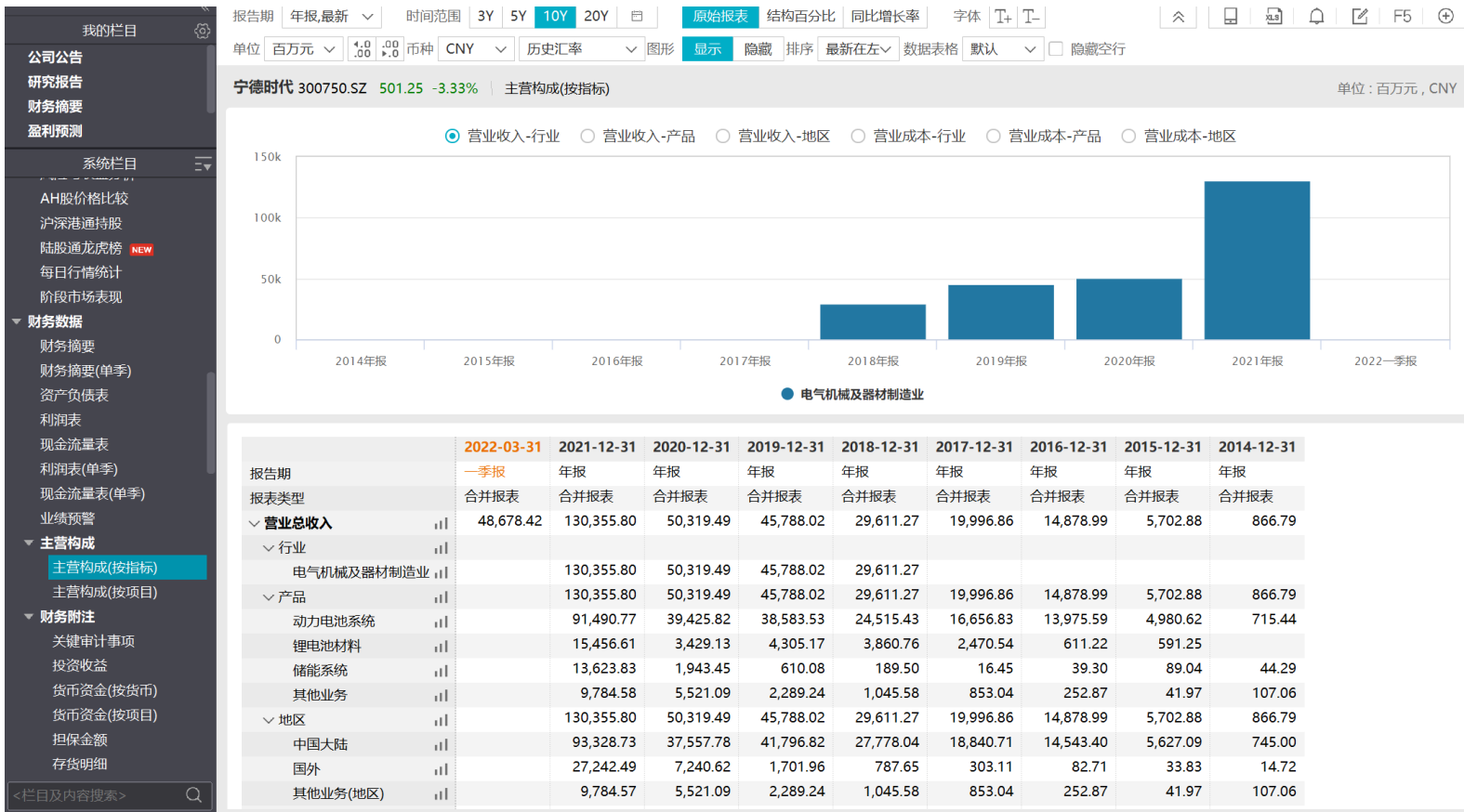

< 栏目及内容搜索 >

券商预测集合——盈利预测

行业公司对比

我的栏目

- 公司公告
- 研究报告
- 财务摘要
- 盈利预测

系统栏目

- 增发
- 发行可转债
- 募投项目
- 募资投向变更
- 重大事項
 - 并购事件
 - 对赌协议 NEW
 - 股权激励
 - 诉讼仲裁
 - 裁判文书
 - 开庭公告
 - 关联交易 NEW
 - 违规
 - 担保
 - 土地储备
 - 项目中标
 - 理财产品 NEW
- 同业比较
 - 综合比较
 - 市场表现比较
 - 估值分析比较
 - 盈利预测比较
 - 财务比率比较
 - 财务数据比较

行业 申银万国行... 市场 内地股票 指标选择 数据表格 图形分析 综合分析

可比公司 市值 / 最高 / 行业... 分组 不分组 统计数据 中位值 币种 CNY 单位 亿元

宁德时代 300750.SZ 501.25 -3.33% 综合比较

电力设备 > 电池 > 锂电池

排名	代码	证券简称	最新收盘日	最新收盘价(原始币种)	总市值(亿元)	总收入(LYR,亿元)	净利润(LYR,亿)
1	300750.SZ	宁德时代	2022-07-11	518.50	12,654.55	1,298.69	1
		中位值			249.85	39.61	
1	300750.SZ	宁德时代	2022-07-11	518.50	12,654.55	1,298.69	1
2	300014.SZ	亿纬锂能	2022-07-11	97.35	1,848.47	168.41	
3	002074.SZ	国轩高科	2022-07-11	44.35	738.30	102.81	
4	688063.SH	派能科技	2022-07-11	419.00	648.80	20.55	
5	300207.SZ	欣旺达	2022-07-11	29.76	511.46	372.41	
6	002850.SZ	科达利	2022-07-11	166.00	388.59	44.36	
7	688772.SH	珠海冠宇	2022-07-11	29.51	331.06	103.08	
8	300438.SZ	鹏辉能源	2022-07-11	71.02	321.03	56.68	
9	688567.SH	孚能科技	2022-07-11	27.40	293.36	34.86	
10	002245.SZ	蔚蓝锂芯	2022-07-11	19.92	206.34	66.62	
11	600478.SH	科力远	2022-07-11	10.22	169.73	30.39	
12	000049.SZ	德赛电池	2022-07-11	43.63	131.01	194.28	
13	600877.SH	声光电科	2022-07-11	10.13	119.96	16.49	
14	300116.SZ	保力新	2022-07-11	2.00	88.51	1.63	
15	688345.SH	博力威	2022-07-11	68.63	68.63	22.10	
16	836239.BJ	长虹能源	2022-07-11	37.30	48.51	30.63	
17	600152.SH	维科技术	2022-07-11	6.97	36.59	20.63	
18	833523.BJ	德瑞锂电	2022-07-11	14.67	11.43	2.20	

财经新闻

NEWS 听直播 只看重要 阅读排行 8小时 日 周

直播 置顶 新型冠状病毒肺炎疫情实时播报, 点击查看最快数据更新、最全政府公告、多维度数据统计分析, 速览24小时滚动资讯。

要闻

推荐

订阅

疫情播报

理财

宏观

科创板

最热

简报

Wind

全部

基金

全部预警

债券预警

11:42 今年以来已有至少12家银行宣布高管或股东增持计划, 不完全统计耗资约1.8亿元, 其中增持原因主要为稳定股价, 6月以来较为密集。(第一财经)

11:39 首批获批的政策性金融债ETF包括了招商、广发、平安、博时、国泰、富国所上报的政策性金融债ETF基金产品。作为基金行业的又一创新产品, 该产品丰富了交易所场内较低风险产品序列, 同时对于投资者而言, 政金债ETF是较为稳健的投资标的。(券商中国)

11:39 业内人士认为, 养老FOF的投资目标明确, 在专业度方面具备优势, 长期来看是发展的大方向。投资者对新事物的接受需要一个过程, 相关产品的投教和推广任重道远。同时, 他们建议年轻的投资者更加重视“时间复利”这一投资理念。(券商中国)

11:38 有市场消息称, 中国奥园(▲0.00%) 将有望迎来与绿城的合作。知情人士称, 上述消息属实, 奥园方面将引进绿城管理在品牌输出、管理输出、资源输出等方面进行战略合作, 奥园位于广州市的“奥园云和公馆”项目将作为双方首个合作代建项目, 于近期签约落地。(第一财经)

11:37 申万宏源发布评级报告称, 将阳谷华泰评级调高至“买入”。

11:36 **比亚迪**(▼-7.30%) 股份2.25亿股今日被转让给花旗银行, 市场人士从转让规模猜测, 这些股份可能是来自巴菲特旗下的伯克希尔·哈撒韦。对此, 比亚迪证券事务部称, 巴菲特持股目前没有变动。(券商中国) (比亚迪股份▼-11.02%)

11:35 据深交所, 红十创新深圳人才安居保障性租赁住房封闭式基础设施证券投资基金项目已获深交所通过, 成为市场上首单保障性租赁住房REITs项目。(中国证券报)

11:31 截至11:30, 亚太主要股市多数下跌, 日经225(▼-1.91%) 指数跌1.92%报26297.09点; 韩国综指跌1.27%报2310.55点; 澳洲标普200(▲0.37%) 指数涨

1 陆家嘴财经早餐2022年7月12日星期二

2 国内财经媒体头版2022年7月12日星期二

3 纳指大跌2.3%, 美元指数突破108, 两大担忧笼罩在华尔街!

4 A股分化加剧, 锂矿巨头盘中跌停! 四行业迎“戴维斯双击”?

5 上市公司正负面新闻2022年7月12日星期二

6 又有外资巨头减持“宁王”, 啥情况? 芒格持有阿里未变

7 中证报头版: 经济动力强韧性足, 外资“点赞”中国资产

8 历史罕见! 美元升近20年新高, 特斯拉大跌3000多亿

9 6月金融数据改善超预期, 机构这样看 | 火线解读

更多

财经日历

2022-07-12 周二

04:00 美国7月11日大豆开花率(%)
今值 32.00 前值 16.00 ★★

04:00 美国7月11日棉花结絮率(%)
今值 22.00 前值 13.00 ★★

07:50 日本6月企业商品价格指数:环比(%)
今值 0.71 前值 0.09 ★★

07:50 日本6月企业商品价格指数:同比(%)
今值 9.21 前值 9.28 ★★

自选股设置

序号	代码	名称	现价	涨跌幅	换手率	成交额	年初至今	5日
1	320007	诺安成长	1.5600	-2.62%	0.00%	0	-26.35%	-
2	2142	和铂医药-B				369万	-51.74%	-1
3	2126	药明巨诺-B				615万	-42.04%	-
4	002792	通宇通讯				3086万	-26.76%	-
5	6855	亚盛医药-B				984万	-34.40%	-1
6	002695	煌上煌				2536万	-28.43%	-
7	603328	依顿电子				1358万	-23.75%	-
8	2616	基石药业-B				330万	-36.15%	-
9	1789	爱康医疗				759万	-13.17%	-
10	300183	东软载波				4107万	-22.29%	-
11	300098	高新兴				9277万	-28.19%	-
12	9966	康宁杰瑞制				942万	-45.81%	-
13	002108	沧州明珠	5.68	-3.24%	1.39%	1.14亿	-26.63%	-
14	002583	海能达	4.69	-1.26%	1.09%	5552万	-15.04%	-
15	9997	康基医疗	6.960	-3.06%	0.04%	309万	-9.92%	-

设置指标

待选指标: Wind模板 我的模板

- 基本行情
- 扩展行情
- 股票
- 债券

显示指标(D): 冻结列数: 3

- 序号
- 代码
- 名称
- 现价
- 涨跌幅
- 换手率
- 成交额
- 年初至今
- 5日涨跌幅
- 60日涨跌幅
- 120日涨跌幅
- 250日涨跌幅
- 流通市值
- 总市值1
- 市盈率
- 市净率(LF)
- 市盈率TTM
- Wind四级行业
- 融资余额

应用全部自选股板块

恢复默认(R) 保存模板(S) 确定(O) 取消(C)

小窗盯盘 设置指标 设置自选 到价提示 导出 移动APP

我的自选股 港美股 看PE 最近浏览 医药股 优质基金 周期股 可以研究的医药股

内地股票行情

内地综合屏		板块跟踪	市场情绪	个股热图	综合排名	北向交易	热门股票	资金流向	今日涨停	创新高	上升通道	超级复盘	龙虎榜	基金重仓	沪深港通监控
全A	涨 943	平 150	跌 3717	沪深300期货	4291.40	-44.40	-1.02%	富时A50期货	14176.00	-206.00	-1.43%	A股成交额	6185.3亿	北向资金净买入额	-27.41亿
序号	代码	名称	现价	涨跌	涨跌幅	成交额	年初至今	序号	代码	名称	5分钟涨跌	涨跌幅	成交额	5日涨跌幅	年初至今
1	000011	红利指数	2793.58	3.01	0.11%	119亿	0.03%	1	80172	建筑装饰(申万)	-0.19%	1.39%	236亿	0.71%	-1.33%
2	000011	上证180	9009.55	-75.48	-0.83%	924亿	-11.06%	2	80111	家用电器(申万)	-0.36%	0.43%	138亿	0.38%	-11.82%
3	000011	上证50	2913.36	-28.93	-0.98%	446亿	-11.02%	3	80116	公用事业(申万)	-0.22%	0.40%	263亿	1.40%	-6.24%
4	000001	上证指数	3280.20	-33.38	-1.01%	2547亿	-9.88%	4	80104	钢铁(申万)	-0.22%	0.31%	89亿	-2.70%	-10.86%
5	000001	A股指数	3437.69	-35.01	-1.01%	2546亿	-9.87%	5	80171	建筑材料(申万)	-0.14%	0.11%	86亿	-4.16%	-13.63%
6	000901	中证500	6251.65	-67.49	-1.07%	1015亿	-15.05%	6	80195	煤炭(申万)	-0.10%	-0.14%	83亿	-11.05%	20.90%
7	000001	上证380	5941.47	-64.38	-1.07%	560亿	-12.22%	概念板块 主题行业 长江一级... 中信一级... 申万一级... SAC行业... Wind二级...							
8	000901	中证800	4621.59	-56.72	-1.21%	2826亿	-13.47%	801040[钢铁(申万)] 2673.73 0.31%							
A股市场															
序号	代码	名称	现价	涨跌	涨跌幅	成交额	年初至今								
1	002478	常宝股份	5.14	0.47	10.06%	3.69亿	20.97%	现价	2673.73	涨幅	0.31% (8.31)	金额	88.66亿	成交量	16.85亿
2	000701	河钢股份	2.99	0.27	9.93%	7.79亿	21.54%	开盘	2667.56	最高	2713.81	最低	2663.96	市盈率	9.8
3	000621	攀钢钒钛	6.45	0.54	9.14%	31.41亿	65.81%	市净率	-	今年	-10.86%	52周高	4199.94	52周低	2272.90
4	000778	新兴铸管	4.90	0.17	3.59%	3.90亿	13.16%	总市值	10362亿						
5	000951	首钢股份	4.76	0.15	3.25%	1.56亿	-16.93%								
全部A股 全部B股 创业板 科创板 北交所 陆股通 我的自选股															
财经要闻 滚动新闻															
11:36 Wind 比亚迪股价重挫，巴菲特动手减持？最新回应来															
10:08 Wind 毛利率近60%！北森控股递表港交所，HCM千亿															
09:45 Wind 又有外资巨头减持“宁王”，啥情况？芒格持有															
09:20 Wind 央行开展30亿元7天期逆回购操作，中标利率2.1															

全部A股——实际可以看到全部投资品行情

序号	代码	名称	现价	涨跌幅	总市值1	总市值2	市盈率(TTM)
1	600519	贵州茅台	1931.47	-1.64%	24263亿	24263亿	43.5
2	601398	XD工商银行	4.51	0.22%	15314亿	16074亿	4.6
3	601939	建设银行	5.77	0.00%	11208亿	14426亿	4.7
4	600941	中国移动	59.52	-0.10%	9219亿	12715亿	10.8
5	300750	宁德时代	501.25	-3.33%	12234亿	12234亿	79.1
6	601288	农业银行	3.05	0.33%	10438亿	10674亿	4.3
7	600036	招商银行	39.12	-0.81%	9933亿	9866亿	8.0
8	601988	中国银行	3.34	0.60%	9075亿	9833亿	4.5
9	601857	中国石油	5.11	-0.39%	8913亿	9352亿	9.0
10	002594	比亚迪	300.61	-7.30%	8024亿	8751亿	242
11	601628	中国人寿	29.75	-0.93%	6981亿	8409亿	22.4
12	601318	中国平安	45.42	0.09%	8202亿	8303亿	8.7
13	600938	中国海油	16.08	-0.80%	4270亿	7660亿	8.5
14	000858	五粮液	188.04	-0.71%	7299亿	7299亿	29.3
15	601088	中国神华	29.31	1.07%	5466亿	5823亿	10.1
16	600900	长江电力	25.03	1.38%	5692亿	5692亿	21.4
17	600028	中国石化	4.08	0.00%	4660亿	4940亿	6.5
18	601658	XD邮储银	5.10	1.19%	4671亿	4712亿	5.9
19	601012	隆基绿能	58.84	-2.32%	4461亿	4461亿	48.2

全球市场概览

全球概览	上证股票指数	深证股票指数	中证股票指数	国证股票指数	恒生股票指数	中华交易所指数	指数索引	自定义品种	指数数据浏览器		
美洲市场(AM)						欧非中东市场(EMEA)					
名称	现价	涨跌	涨跌幅	年初至今	时间	名称	现价	涨跌	涨跌幅	年初至今	时间
CBOE波动率	26.17	1.53	6.21%	51.97%	07/11	阿联酋DFM综指	3108.87	47.07	1.54%	-2.72%	07/07
委内瑞拉IBC	6601.03	58.20	0.89%	11.53%	07/08	挪威OSEAX	1360.50	10.35	0.77%	4.04%	07/11
AMEXBTK制药指数	4906.20	19.30	0.39%	-11.09%	07/08	贝鲁特BLOM	1441.50	10.06	0.70%	40.04%	07/01
墨西哥MXX	47369.89	-212.22	-0.45%	-11.08%	07/11	沙特全指	11416.54	71.97	0.63%	1.20%	07/06
道琼斯工业指数	31173.84	-164.31	-0.52%	-14.21%	16:19	开罗CASE30	9225.61	45.98	0.50%	-22.79%	06/29
亚太市场(AP)						大中华地区(GC)					
马尼拉综指	6388.64	26.82	0.42%	-10.31%	07/11	上证指数	3280.20	-33.38	-1.01%	-9.88%	11:30
澳洲标普200	6622.60	20.40	0.31%	-11.04%	13:59	万得全A	5181.35	-63.92	-1.22%	-12.47%	11:30
富时新加坡海峡指数	3132.48	1.22	0.04%	0.28%	11:59	恒生指数	20865.16	-259.04	-1.23%	-10.82%	11:59
泰国SET指数	1554.15	-2.40	-0.15%	-6.24%	07/11	MSCI中国A股	3772.41	-47.45	-1.24%	-13.47%	11:30
印度SENSEX30	54360.36	-130.33	-0.24%	-6.68%	07/11	沪深300	4299.83	-54.79	-1.26%	-12.97%	11:30
印尼综指	6722.15	-18.07	-0.27%	2.14%	07/11	深证成指	12405.09	-212.14	-1.68%	-16.51%	11:30
全球主要商品(GLCO)						重要汇率(FX)					
CBOT小麦	861.50 ^d	5.00	0.58%	11.85%	22:44	兰特中间价	2.5377	0.0206	0.82%	1.60%	09:15
CBOT玉米	632.50 ^d	3.50	0.56%	6.75%	22:44	俄罗斯卢布中间价	9.5961	0.0702	0.74%	-17.98%	09:15
CBOT大豆	1411.75 ^d	6.75	0.48%	5.37%	22:44	美元中间价	6.7287	0.0327	0.49%	5.54%	09:15
LME铜	7606.0 ^d	21.5	0.28%	-22.03%	03:59	港币中间价	0.85718	0.0041	0.48%	4.84%	09:15
LME铝	2380.5 ^d	1.0	0.04%	-15.38%	03:59	韩元中间价	194.65	0.8500	0.44%	4.34%	09:15
SHFE黄金	378.46	0.12	0.03%	1.00%	11:29	美元兑人民币(CFE)	6.7311	0.0235	0.35%	5.62%	11:58

谁的定价更合理——AH股对价

港股综合屏																					
板块跟踪		市场情绪		个股热图		南向交易		热门股票		AH股对价		港美股对价		港股席位分布		机构龙虎榜		五日异动		沪深港通监控	
		A股		H股		恒生沪深港通AH股溢价		144.36		-0.24		-0.17%		HKDCNY0.8571							
序号	名称	A股代码	现价	涨跌	涨跌幅	陆股通持股占比	成交额	H股代码	现价	涨跌	涨跌幅	港股通持股占	成交额	A股/H股	H股/A股						
1	招商银行	600036	39.12	-0.32	-0.81%	8.01%	13.76亿	3968	47.300	-0.300	-0.63%	-	1.95亿	0.97	1.03						
2	浙商银行	601916	3.29	0.02	0.61%	3.25%	5192万	2016	3.720	0.000	0.00%	10.94%	7.0万	1.04	0.96						
3	中国平安	601318	45.42	0.04	0.09%	5.94%	6.36亿	2318	51.400	-0.250	-0.48%	-	2.26亿	1.04	0.97						
4	XD邮储银	601658	5.10	0.06	1.19%	11.40%	4.59亿	1658	5.700	0.030	0.53%	-	9294万	1.05	0.95						
5	XD交通银	601328	4.65	0.01	0.22%	2.98%	7.08亿	3328	4.800	0.010	0.21%	-	2493万	1.14	0.88						
6	百济神州	688235	101.54	-3.54	-3.37%	-	8327万	6160	103.800	-6.200	-5.64%	-	5546万	1.15	0.87						
7	海尔智家	600690	26.84	0.51	1.94%	11.35%	6.65亿	6690	27.150	-0.111	-0.41%	-	9017万	1.16	0.86						
8	药明康德	603259	104.84	-3.16	-2.93%	7.56%	24.30亿	2359	106.200	-4.900	-4.41%	-	1.25亿	1.16	0.86						
9	潍柴动力	000338	12.23	-0.22	-1.77%	5.58%	3.13亿	2338	12.040	-0.380	-3.06%	4.39%	1468万	1.19	0.84						
10	紫金矿业	601899	8.96	-0.09	-0.99%	6.74%	8.21亿	2899	8.820	-0.120	-1.34%	-	1.60亿	1.19	0.84						
11	万科A	000002	18.98	0.00	0.00%	4.42%	4.80亿	2202	18.480	0.240	1.32%	12.87%	5630万	1.20	0.83						
12	海螺水泥	600585	35.51	0.36	1.02%	7.78%	7.16亿	0914	34.650	0.150	0.43%	-	1.11亿	1.20	0.83						

基金重仓股

全部基金公司		易方达	广发	汇添富	中欧	富国	嘉实	华夏	景顺长城	南方	兴证全球	交银施罗德	工银瑞信	东证资管	鹏华	博时	更多	报告期 2022Q:	
全部基金经理		张坤	谢治宇	刘彦春	刘格菘	周蔚文	葛兰	胡昕炜	李晓星	萧楠	陈皓	冯明远	张萍	冯波	崔宸龙	归凯	董理	朱少醒	陆彬
序号	代码	名称	现价	市盈率(TTM)	流通市值	持仓变动(股)	持仓数量(股)	持仓市值	占流通股比	持有基金数	基金增减数量								
1	600519	贵州茅台	1931.47	43.5	24263亿	497.01万	6840.34万	1175.85亿	5.45%	1299	50								
2	300750	宁德时代	501.25	79.1	10219亿	1402.14万	2.20亿	1128.79亿	10.81%	1429	159								
3	603259	药明康德	104.84	59.2	2682亿	7791.52万	5.23亿	588.14亿	20.55%	612	115								
4	601012	隆基绿能	58.84	48.2	4459亿	240.86万	6.02亿	434.87亿	11.13%	588	0								
5	000858	五粮液	188.04	29.3	7299亿	-3696.42万	2.48亿	385.29亿	6.40%	414	-179								
6	000568	泸州老窖	231.28	39.3	3387亿	-631.08万	2.07亿	384.20亿	14.11%	402	-107								
7	300760	迈瑞医疗	314.27	45.4	3810亿	450.24万	1.13亿	347.98亿	9.34%	356	31								
8	600036	招商银行	39.12	8.0	8070亿	3293.81万	7.28亿	340.61亿	3.53%	549	23								
9	002415	海康威视	32.46	18.1	2978亿	-1.18亿	6.39亿	262.15亿	6.99%	243	-68								
10	0700	腾讯控股	337.800	13.2	32505亿	-1614.62万	8590.29万	260.70亿	0.89%	260	-23								
11	000012	腾讯控股	100.00	55.0	1000亿	1000.00万	1.00亿	0.00亿	0.00%	0	0								
序号	代码	名称	最新净值	回报	年初至今	近一周	近半年	成立以来	3年化回报	持仓数量(股)	持仓市	占流通股	占净值比	重仓排名	成立日期	投资类型	Wind评		
1	005827	易方达蓝	2.2786	-2.36%	-11.77%	-4.12%	-9.35%	127.86	23.82%	315.30万	54.20亿	0.25%	9.81%	1	201809	偏股混仓	★★		
2	260108	景顺长城	2.5170	-1.41%	-10.59%	-4.19%	-4.84%	622.83	13.11%	225.34万	38.74亿	0.18%	9.86%	1	200606	偏股混仓	★★		
3	110003	易方达上	2.0138	-1.52%	-9.34%	-4.10%	-7.49%	537.37	10.64%	192.72万	33.13亿	0.15%	14.94%	1	200403	增强指类	★★		
4	161005	富国天惠	2.9230	-1.84%	-16.22%	-4.24%	-12.19%	1716.8	19.00%	138.00万	23.72亿	0.11%	7.09%	1	200511	偏股混仓	★★		
5	110022	易方达消	4.2190	-1.43%	-9.93%	-3.61%	-5.97%	321.90	12.85%	135.18万	23.24亿	0.11%	9.79%	1	201008	普通股票	★★		
6	000083	汇添富消	6.9990	-2.03%	-13.07%	-5.19%	-6.08%	599.90	23.56%	100.00万	17.19亿	0.08%	9.83%	1	201305	偏股混仓	★★★		
7	180012	银华富裕	5.4612	-1.71%	-15.44%	-5.26%	-7.10%	1018.8	16.67%	99.00万	17.02亿	0.08%	9.82%	1	200611	偏股混仓	★★		

新能源汽车产业链

产业地图

新能源汽车产业链

天风证券 汽车团队

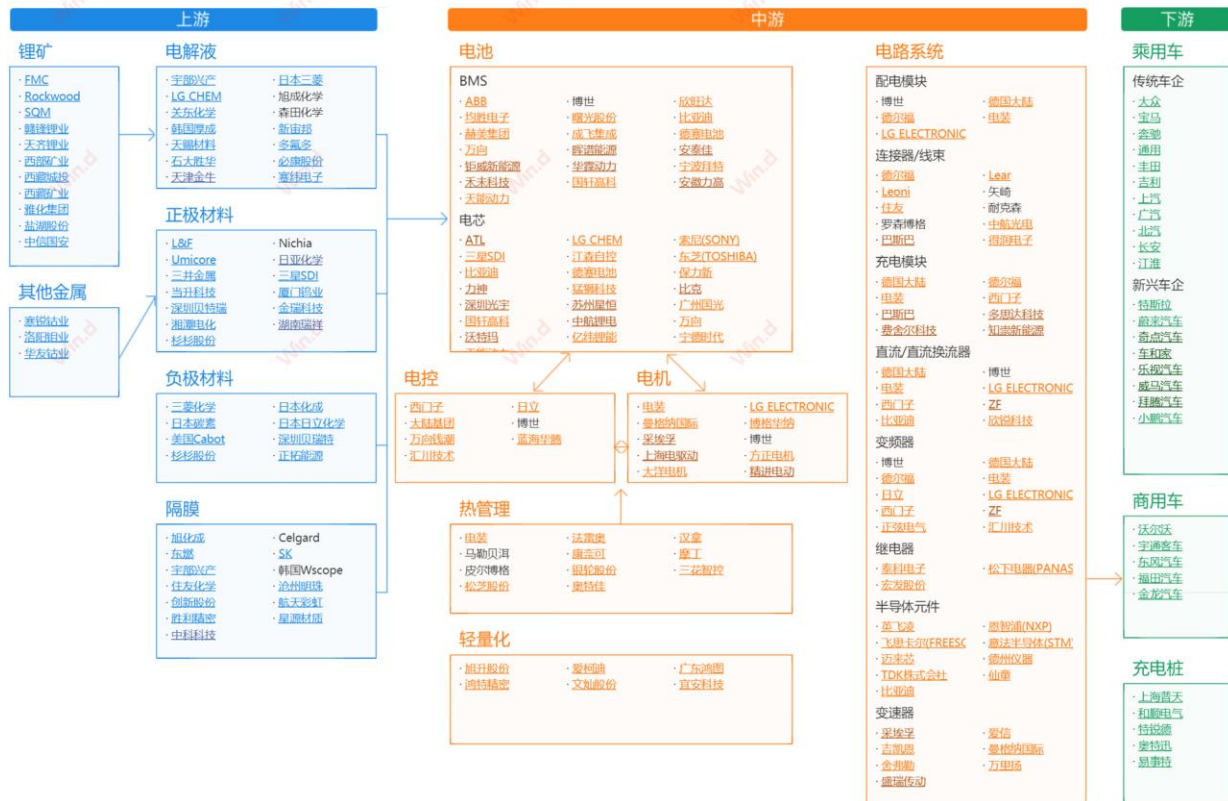

数据浏览器

序号	证券代码	证券简称
1	000668.SZ	荣丰控股
2	600094.SH	大名城
3	600503.SH	华丽家族
4	600604.SH	市北高新
5	600606.SH	绿地控股
6	600621.SH	华鑫股份
7	600622.SH	光大嘉宝
8	600638.SH	新黄浦
9	600639.SH	浦东金桥
10	600641.SH	万业企业
11	600647.SH	通达创业
12	600648.SH	外高桥
13	600649.SH	城投控股
14	600663.SH	陆家嘴
15	600665.SH	天地源
16	600675.SH	中华企业
17	600692.SH	亚通股份
18	600696.SH	ST岩石
19	600708.SH	光明地产
20	600732.SH	ST新梅
21	600748.SH	上实发展
22	600823.SH	世茂股份
23	600848.SH	上海临港
24	600895.SH	张江高科
25	900902.SH	市北B股
26	900911.SH	金桥B股
27	900912.SH	外高B股
28	900928.SH	临港B股
29	900932.SH	陆家B股
30	900939.SH	汇丽B
31	900940.SH	大名城B

工具栏

3、选参数

操作步骤: 三选一提

专题统计——市场概况

市场概况 一级市场 二级市场 公司研究 公司财务 股票质押 并购重组 盈利预测 机构研究 融资融券 科创板 创业板 新三板专题统计 区域股权专题统计 我的报表

- 选择栏目
- 市场概况 ☆
 - 市场规模
 - 市场规模统计(交易所公布)
 - 市场规模统计(Wind统计)
 - 行业规模统计(Wind统计)
 - 基本资料
 - 上市股票一览
 - 上市公司基本资料
 - 上市公司规模排名
 - 备查资料
 - 退市资料
 - 股票更名
 - 公司更名
 - 实施ST
 - 撤销ST
 - 暂停上市
 - 恢复上市
- 报表搜索

市场概览

概览

全部

83.41 万亿

较年初: -8.48万亿

4,840 家

较年初: +143家

上海

48.30 万亿

主板: 42.90万亿 科创板: 5.40万亿

2,095 家

主板: 1,660家 科创板: 435家

深圳

34.91 万亿

主板: 22.81万亿 创业板: 12.10万亿

2,643 家

主板: 1,486家 创业板: 1,157家

北京

0.20 万亿

北证: 0.20万亿

102 家

北证: 102家

A股市场近10年发展趋势

全部 上海 深圳 北京

总市值 (亿元)

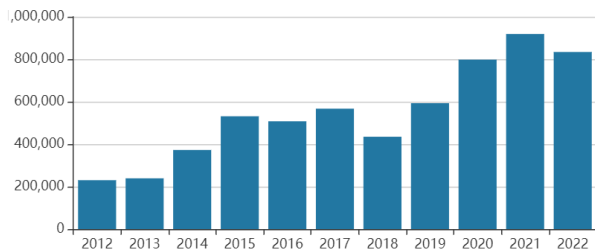

上市公司家数

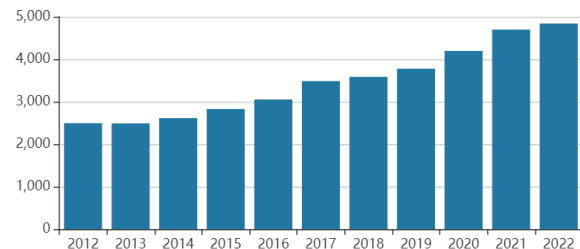

发行总股本 (亿股)

流通股本 (亿股)

专题统计——机构研究

市场概况	一级市场	二级市场	公司研究	公司财务	股票质押	并购重组	盈利预测	机构研究	融资融券	科创板	创业板	新三板专题统计	区域股权专题统计	我的报表																																																																																																																																																																																													
▶ 提取数据 📄 导出到Excel 🔍 数据筛选 🔄 单行转置 📊 整体统计 ☆ 我的报表 📄 报表说明 📺 视频介绍 🗣️ 提建议																																																																																																																																																																																																											
<div style="display: flex;"> <div style="width: 20%; border-right: 1px solid #ccc; padding-right: 5px;"> <p>选择栏目</p> <ul style="list-style-type: none"> 各行业前5大重仓股 国家队持股统计 国家队重仓流通股 基金 基金重仓流通股 基金经理大全 QFII QFII基本资料 QFII重仓流通股 RQFII基本资料 QDII QDII基本资料 券商 <li style="background-color: #e0e0e0;">券商基本资料 ☆ 券商重仓流通股 券商财务数据 券商财务指标 券商月报 券商专项分析数据 会员交易量对比(交易所公 会员交易量趋势(交易所公 营业部交易量对比(交易所 券商B股交易对比(交易所 银行 银行基本资料 银行理财产品 银行财务数据 银行专项财务分析 银行业务数据分析 <p>报表搜索 🔍</p> </div> <div style="width: 80%; padding-left: 5px;"> <table border="1"> <thead> <tr> <th>序号</th> <th>公司名称</th> <th>公司简称</th> <th>英文名称</th> <th>是否上市</th> <th>省份</th> <th>城</th> </tr> </thead> <tbody> <tr><td>1</td><td>中泰证券股份有限公司</td><td>中泰证券</td><td>Zhongtai Securities Co., Ltd.</td><td>是</td><td>山东省</td><td>济</td></tr> <tr><td>2</td><td>川财证券有限责任公司</td><td>川财证券</td><td>CHINA CHUANCAI SECURITIES CO., LTD.</td><td>否</td><td>四川省</td><td>成</td></tr> <tr><td>3</td><td>天风证券股份有限公司</td><td>天风证券</td><td>Tianfeng Securities Co.,Ltd</td><td>是</td><td>湖北省</td><td>武</td></tr> <tr><td>4</td><td>华林证券股份有限公司</td><td>华林证券</td><td>Chinalin Securities Co.,Ltd.</td><td>是</td><td>西藏自治区</td><td>拉</td></tr> <tr><td>5</td><td>五矿证券有限公司</td><td>五矿证券</td><td>Minmetals Securities Co.,Ltd.</td><td>否</td><td>广东省</td><td>深</td></tr> <tr><td>6</td><td>兴业证券股份有限公司</td><td>兴业证券</td><td>Industrial Securities Co.,Ltd</td><td>是</td><td>福建省</td><td>福</td></tr> <tr><td>7</td><td>中天国富证券有限公司</td><td>中天国富</td><td>ZTF Securities Co., Ltd.</td><td>否</td><td>贵州省</td><td>贵</td></tr> <tr><td>8</td><td>恒泰长财证券有限责任公司</td><td>恒泰长财证券</td><td>HENGTAI CHANGCAI SECURITIESCO.,LTD.</td><td>否</td><td>吉林省</td><td>长</td></tr> <tr><td>9</td><td>德邦证券股份有限公司</td><td>德邦证券</td><td>Tebon Securities Co.,Ltd.</td><td>否</td><td>上海</td><td>上</td></tr> <tr><td>10</td><td>太平洋证券股份有限公司</td><td>太平洋</td><td>The Pacific Securities Co.,Ltd.</td><td>是</td><td>云南省</td><td>昆</td></tr> <tr><td>11</td><td>摩根大通证券(中国)有限公司</td><td>摩根大通证券中国</td><td>J.P.Morgan Securities(China) Company Limited</td><td>否</td><td>上海</td><td>上</td></tr> <tr><td>12</td><td>野村东方国际证券有限公司</td><td>野村东方国际证券</td><td>Nomura Orient International Securities Co., Ltd.</td><td>否</td><td>上海</td><td>上</td></tr> <tr><td>13</td><td>中山证券有限责任公司</td><td>中山证券</td><td>Zhongshan Securities Co.,Ltd.</td><td>否</td><td>广东省</td><td>深</td></tr> <tr><td>14</td><td>中国国际金融香港证券有限公司</td><td>中国国际金融香港证券</td><td>China International Capital Corporation Hong Kong ...</td><td>否</td><td>香港特别行政区</td><td>香</td></tr> <tr><td>15</td><td>万和证券股份有限公司</td><td>万和证券</td><td>Vanho Securities Co., Ltd.</td><td>否</td><td>海南省</td><td>海</td></tr> <tr><td>16</td><td>中原证券股份有限公司</td><td>中原证券</td><td>Central China Securities Co., Ltd.</td><td>是</td><td>河南省</td><td>郑</td></tr> <tr><td>17</td><td>九州证券股份有限公司</td><td>九州证券</td><td>JZ SECURITIES Co. Ltd</td><td>否</td><td>青海省</td><td>西</td></tr> <tr><td>18</td><td>爱建证券有限责任公司</td><td>爱建证券</td><td>AJ Securities Co.,Ltd.</td><td>否</td><td>上海</td><td>上</td></tr> <tr><td>19</td><td>东亚前海证券有限责任公司</td><td>东亚前海证券</td><td>East Asia Qianhai Securities Co., Ltd.</td><td>否</td><td>广东省</td><td>深</td></tr> <tr><td>20</td><td>金通证券有限责任公司</td><td>金通证券</td><td>Kington Securities Co., Ltd.</td><td>否</td><td>浙江省</td><td>杭</td></tr> <tr><td>21</td><td>中国银河证券股份有限公司</td><td>中国银河</td><td>China Galaxy Securities Co.,Ltd.</td><td>是</td><td>北京</td><td>北</td></tr> <tr><td>22</td><td>中邮证券有限责任公司</td><td>中邮证券</td><td>China Post Securities Co.,Ltd.</td><td>否</td><td>陕西省</td><td>西</td></tr> <tr><td>23</td><td>国融证券股份有限公司</td><td>国融证券</td><td>Guorong Securities Co.,Ltd.</td><td>否</td><td>内蒙古自治区</td><td>呼</td></tr> <tr><td>24</td><td>金圆统一证券有限公司</td><td>金圆统一证券</td><td>Jinyuan President Securities Corporation Limited</td><td>否</td><td>福建省</td><td>厦</td></tr> <tr><td>25</td><td>瑞信证券(中国)有限公司</td><td>瑞信证券(中国)</td><td>Credit Suisse Securities (China) Limited</td><td>否</td><td>北京</td><td>北</td></tr> <tr><td>26</td><td>中信证券(山东)有限责任公司</td><td>中信证券(山东)</td><td>CITIC Securities (Shandong) Company Limited</td><td>否</td><td>山东省</td><td>青</td></tr> </tbody> </table> </div> </div>															序号	公司名称	公司简称	英文名称	是否上市	省份	城	1	中泰证券股份有限公司	中泰证券	Zhongtai Securities Co., Ltd.	是	山东省	济	2	川财证券有限责任公司	川财证券	CHINA CHUANCAI SECURITIES CO., LTD.	否	四川省	成	3	天风证券股份有限公司	天风证券	Tianfeng Securities Co.,Ltd	是	湖北省	武	4	华林证券股份有限公司	华林证券	Chinalin Securities Co.,Ltd.	是	西藏自治区	拉	5	五矿证券有限公司	五矿证券	Minmetals Securities Co.,Ltd.	否	广东省	深	6	兴业证券股份有限公司	兴业证券	Industrial Securities Co.,Ltd	是	福建省	福	7	中天国富证券有限公司	中天国富	ZTF Securities Co., Ltd.	否	贵州省	贵	8	恒泰长财证券有限责任公司	恒泰长财证券	HENGTAI CHANGCAI SECURITIESCO.,LTD.	否	吉林省	长	9	德邦证券股份有限公司	德邦证券	Tebon Securities Co.,Ltd.	否	上海	上	10	太平洋证券股份有限公司	太平洋	The Pacific Securities Co.,Ltd.	是	云南省	昆	11	摩根大通证券(中国)有限公司	摩根大通证券中国	J.P.Morgan Securities(China) Company Limited	否	上海	上	12	野村东方国际证券有限公司	野村东方国际证券	Nomura Orient International Securities Co., Ltd.	否	上海	上	13	中山证券有限责任公司	中山证券	Zhongshan Securities Co.,Ltd.	否	广东省	深	14	中国国际金融香港证券有限公司	中国国际金融香港证券	China International Capital Corporation Hong Kong ...	否	香港特别行政区	香	15	万和证券股份有限公司	万和证券	Vanho Securities Co., Ltd.	否	海南省	海	16	中原证券股份有限公司	中原证券	Central China Securities Co., Ltd.	是	河南省	郑	17	九州证券股份有限公司	九州证券	JZ SECURITIES Co. Ltd	否	青海省	西	18	爱建证券有限责任公司	爱建证券	AJ Securities Co.,Ltd.	否	上海	上	19	东亚前海证券有限责任公司	东亚前海证券	East Asia Qianhai Securities Co., Ltd.	否	广东省	深	20	金通证券有限责任公司	金通证券	Kington Securities Co., Ltd.	否	浙江省	杭	21	中国银河证券股份有限公司	中国银河	China Galaxy Securities Co.,Ltd.	是	北京	北	22	中邮证券有限责任公司	中邮证券	China Post Securities Co.,Ltd.	否	陕西省	西	23	国融证券股份有限公司	国融证券	Guorong Securities Co.,Ltd.	否	内蒙古自治区	呼	24	金圆统一证券有限公司	金圆统一证券	Jinyuan President Securities Corporation Limited	否	福建省	厦	25	瑞信证券(中国)有限公司	瑞信证券(中国)	Credit Suisse Securities (China) Limited	否	北京	北	26	中信证券(山东)有限责任公司	中信证券(山东)	CITIC Securities (Shandong) Company Limited	否	山东省	青
序号	公司名称	公司简称	英文名称	是否上市	省份	城																																																																																																																																																																																																					
1	中泰证券股份有限公司	中泰证券	Zhongtai Securities Co., Ltd.	是	山东省	济																																																																																																																																																																																																					
2	川财证券有限责任公司	川财证券	CHINA CHUANCAI SECURITIES CO., LTD.	否	四川省	成																																																																																																																																																																																																					
3	天风证券股份有限公司	天风证券	Tianfeng Securities Co.,Ltd	是	湖北省	武																																																																																																																																																																																																					
4	华林证券股份有限公司	华林证券	Chinalin Securities Co.,Ltd.	是	西藏自治区	拉																																																																																																																																																																																																					
5	五矿证券有限公司	五矿证券	Minmetals Securities Co.,Ltd.	否	广东省	深																																																																																																																																																																																																					
6	兴业证券股份有限公司	兴业证券	Industrial Securities Co.,Ltd	是	福建省	福																																																																																																																																																																																																					
7	中天国富证券有限公司	中天国富	ZTF Securities Co., Ltd.	否	贵州省	贵																																																																																																																																																																																																					
8	恒泰长财证券有限责任公司	恒泰长财证券	HENGTAI CHANGCAI SECURITIESCO.,LTD.	否	吉林省	长																																																																																																																																																																																																					
9	德邦证券股份有限公司	德邦证券	Tebon Securities Co.,Ltd.	否	上海	上																																																																																																																																																																																																					
10	太平洋证券股份有限公司	太平洋	The Pacific Securities Co.,Ltd.	是	云南省	昆																																																																																																																																																																																																					
11	摩根大通证券(中国)有限公司	摩根大通证券中国	J.P.Morgan Securities(China) Company Limited	否	上海	上																																																																																																																																																																																																					
12	野村东方国际证券有限公司	野村东方国际证券	Nomura Orient International Securities Co., Ltd.	否	上海	上																																																																																																																																																																																																					
13	中山证券有限责任公司	中山证券	Zhongshan Securities Co.,Ltd.	否	广东省	深																																																																																																																																																																																																					
14	中国国际金融香港证券有限公司	中国国际金融香港证券	China International Capital Corporation Hong Kong ...	否	香港特别行政区	香																																																																																																																																																																																																					
15	万和证券股份有限公司	万和证券	Vanho Securities Co., Ltd.	否	海南省	海																																																																																																																																																																																																					
16	中原证券股份有限公司	中原证券	Central China Securities Co., Ltd.	是	河南省	郑																																																																																																																																																																																																					
17	九州证券股份有限公司	九州证券	JZ SECURITIES Co. Ltd	否	青海省	西																																																																																																																																																																																																					
18	爱建证券有限责任公司	爱建证券	AJ Securities Co.,Ltd.	否	上海	上																																																																																																																																																																																																					
19	东亚前海证券有限责任公司	东亚前海证券	East Asia Qianhai Securities Co., Ltd.	否	广东省	深																																																																																																																																																																																																					
20	金通证券有限责任公司	金通证券	Kington Securities Co., Ltd.	否	浙江省	杭																																																																																																																																																																																																					
21	中国银河证券股份有限公司	中国银河	China Galaxy Securities Co.,Ltd.	是	北京	北																																																																																																																																																																																																					
22	中邮证券有限责任公司	中邮证券	China Post Securities Co.,Ltd.	否	陕西省	西																																																																																																																																																																																																					
23	国融证券股份有限公司	国融证券	Guorong Securities Co.,Ltd.	否	内蒙古自治区	呼																																																																																																																																																																																																					
24	金圆统一证券有限公司	金圆统一证券	Jinyuan President Securities Corporation Limited	否	福建省	厦																																																																																																																																																																																																					
25	瑞信证券(中国)有限公司	瑞信证券(中国)	Credit Suisse Securities (China) Limited	否	北京	北																																																																																																																																																																																																					
26	中信证券(山东)有限责任公司	中信证券(山东)	CITIC Securities (Shandong) Company Limited	否	山东省	青																																																																																																																																																																																																					

Part.4

经济数据库

工具栏

中国宏观 全球宏观 行业数据 云数据

指标名称

- 国民经济核算
- 工业
- 价格指数
- 对外贸易及投资
- 固定资产投资
- 国内贸易
- 银行与货币
- 利率汇率
- 证券市场
- 财政
- 就业与工资
- 景气调查
- 人民生活
- 人口与资源
- 教育与科技
- 公共管理

搜索关键字 搜索 高级

待选范围

待选指标

总指标数:0 [模板名称]:

序号	指标名称	频率	单位	指标ID	时间区间	更新时间
1						

数据结果

搜索框

切换图形

变频——gdp (全国) ——季度变年

Win.d 经济数据

gdp 当季

宏观行业 企业

地区 频率 来源 按照热度

按指标 同类指标

- GDP:不变价:当季同比
- GDP:现价:当季值**
- GDP:不变价:当季值
- GDP:现价:当季同比
- GDP:现价:第一产业:当季值
- 日本:GDP:不变价:当季同比
- 万得一致预测:GDP:当季同比
- GDP:现价:第二产业:当季值
- GDP:不变价:第三产业:当季同比
- 欧元区:GDP:不变价:当季同比
- GDP:现价:第三产业:当季值
- GDP当季同比贡献率:资本形成总额
- 对GDP当季同比的拉动:最终消费支出
- GDP当季同比贡献率:最终消费支出
- GDP当季同比贡献率:货物和服务净...
- 对GDP当季同比的拉动:资本形成总额
- GDP:不变价:第二产业:当季同比
- 对GDP当季同比的拉动:货物和服务...
- GDP:不变价:第一产业:当季同比
- GDP:平减指数:GDP:初步核算:当季同比

提取数据 数据导出 新建模板 打开模板 保存模板 分享 偏好设置 客服 返回旧版

指标 数据 图形 地图 研报 新闻

删除 复制 分组 分割线 移动 数据调整 变频 指标运算

指标名称	指标ID	公式	频率	单位	起始时间	结束时间	更新时间
GDP:现价:当季值	M5567876		季	亿元	1992-03	2022-03	2022-04-21
GDP:现价:当季值:年度:合计值	s5	FREQ_DOWN(M)	年度	亿元	1992	2021	2022-04-21

+ 指标联想

[指标总数]: 2 [选中指标]: 2

序号	指标名称 ↓	GDP:现价:当季值	GDP:现价:当季值:年度:合计值
1	2022-03	270,177.80	
2	2021-12	324,237.40	1,143,669.70
3	2021-09	289,919.30	
4	2021-06	281,528.00	
5	2021-03	247,985.00	
6	2020-12	295,618.80	1,013,567.00
7	2020-09	264,355.70	
8	2020-06	248,347.70	
9	2020-03	205,244.80	
10	2019-12	276,798.00	986,515.20
11	2019-09	251,046.30	
12	2019-06	241,502.60	
13	2019-03	217,168.30	

计算环比——北京GDP (累计)

Win.d 经济数据

提取数据 | 数据导出 | 新建模板 | 打开模板 | 保存模板 | 分享 | 偏好设置 | 客服
返回旧版

宏观行业 | 企业
指标 | 数据 | 图形 | 地图 | 研报 | 新闻

地区 | 频率 | 来源
删除 | 复制 | 分组 | 分割线 | 移动 | 数据调整 | 变频 | 指标运算

同类指标 | 推荐 | 看过 | 收藏

- i 国内信贷 +
- CPI:环比 +
- GDP:现价:累计值 +
- 进出口金额 +
- GDP:不变价:同比 +
- GDP:现价:累计同比 +
- GDP:现价:当季值 +
- 移动APP活跃用户数:天猫:当月值 +
- 移动APP活跃用户数:淘宝:当月值 +
- 移动APP活跃用户数:京东:当月值 +
- 美国:国债收益率:10年 +
- 中债国债到期收益率:10年 +
- 钢之家(中国)焦炭价格指数:中南地区 +
- 钢之家(中国)焦炭价格指数:华东地区 +
- 美国:联邦政府:政策性贷款:资产 +
- 秦皇岛港:平仓价:动力末煤(Q5500):... +
- 贷款市场报价利率(LPR):1年 +
- 贷款市场报价利率(LPR):5年 +
- 滚动市盈率(TTM):万得全A(除金融、... +
- 进口铁矿石:62%品位:干基粉矿到岸价 +
- 煤炭库存:北方港口:合计 +

指标名称	指标ID	公式	频率	单位	起始时间	结束时间	更新时间
国内信贷	M0001486		月	亿元	1985-12	2022-05	2022-06-14
国内信贷:环比增加	s1	DATA_CHANGE(I	月	亿元	1985-12	2022-05	2022-06-14

+ 指标联想

[指标总数]: 2 [选中指标]: 2

序号	指标名称 ↓	国内信贷	国内信贷:环比增加
1	2022-05	2,811,237.23	25,634.02
2	2022-04	2,785,603.21	2,098.98
3	2022-03	2,783,504.23	59,706.20
4	2022-02	2,723,798.03	6,082.06
5	2022-01	2,717,715.97	44,287.63
6	2021-12	2,673,428.34	29,809.30
7	2021-11	2,643,619.04	24,650.77
8	2021-10	2,618,968.27	-106.65
9	2021-09	2,619,074.92	30,088.20
10	2021-08	2,588,986.72	20,245.36
11	2021-07	2,568,741.36	-7,363.51
12	2021-06	2,576,104.87	35,599.59
13	2021-05	2,540,505.28	17,517.81

指标间运算

Win.d 经济数据

GDP:现价:第一产业

宏观行业 企业

地区 频率 来源 按照热度

② GDP:现价:第一产业

指标 数据 图形 地图 研报 新闻

删除 复制 分组 分数线 移动 数据调整 变频 指标运算

指标名称	指标ID	公式	频率	单位	起始时间	结束时间	更新
GDP:现价:第一产业	M0001396		年	亿元	1952	2021	2022
GDP:现价	M0001395		年	亿元	1952	2021	2022
GDP:现价:第一产业/GDP:现价	s1	DIVIDE(M0001396, M0001395)	年		1952	2021	2022
GDP:现价:第一产业/GDP:现价*100	s3	CONST(s1, MULT)	年		1952	2021	2022

+ 指标联想

指标总数: 4 [选中指标]: 4

序号	指标名称 ↓	GDP:现价:第一产业	GDP:现价	GDP:现价:第一产业/GDP:现价	GDP:现价:第一产业/GDP:现价:100
1	2021	83,085.50	1,143,669.70	0.07	7.26
2	2020	78,030.90	1,013,567.00	0.08	7.70
3	2019	70,473.59	986,515.20	0.07	7.14
4	2018	64,745.16	919,281.13	0.07	7.04
5	2017	62,099.54	832,035.95	0.07	7.46
6	2016	60,139.20	746,395.06	0.08	8.06
7	2015	57,774.64	688,858.22	0.08	8.39
8	2014	55,626.32	643,563.10	0.09	8.64
9	2013	53,028.07	592,963.23	0.09	8.94
10	2012	49,084.64	538,579.95	0.09	9.11
11	2011	44,781.46	487,940.18	0.09	9.18
12	2010	38,430.85	412,119.26	0.09	9.33

函数方式导出数据

数据导出

导出格式

内容

数据表 图形

图形大小

宽度 920 高度 480

使用函数方式导出

高级显示设置 ^

包含标题元素

全选 指标ID 单位 频率 来源 时间区间 国家 更新时间

样本区间

全部时间区间 最后 24 观测值 删除空记录 观测值开始于 2020-07-13 观测值位于 2020-07-13 和 2022-07-13

其它

升序 繁体导出 英文导出 隐藏空行 农历导出

取消 确认

北京:GDP:累计值

单位	起始时间	结束时间	更新时间
亿元	1952-12	2022-03	2022-04-21
亿元	1978-12	2022-03	2022-04-20
	1978-12	2022-03	2022-04-20
	1978-12	2022-03	2022-04-20

北京:GDP:累计值/GDP:现价:	北京:GDP:累计值/GDP:现价:累计值:*100
0.03	3.48
0.04	3.52
0.04	3.63
0.04	3.62
0.04	3.60
0.04	3.56
0.04	3.56
0.04	3.59
0.04	3.57
0.04	3.64
0.04	3.59
0.04	3.59
0.04	3.59
0.04	3.58

基础功能培训——万得大学

Wind金融终端..Mask

我的 股票 债券 企业 商品 外汇 基金 REITs 指数 新闻 宏观 资管 量化 市场

3C 万得3C会议 FF 基金索引 9 基金综合屏 2 香港股票综合屏 申银

首页 万得大学

您的账号还未正式购买, 您需要向上级或采购部门申请购买正式账号, 申请审核通过后将升级为正式账号. 现购买正式账号每月优惠价低至3,316人民币, 请点击此处发起购买申请!

万得大学 搜索您感兴趣的内容...

首页 教学楼 选修课 必修课 认证 提问

宏观研究

行业研究

股票研究

债券研究

基金研究

衍生品研究

其他研究

通用课程

模块精讲

Wind金融终端 宏观研究

万得课堂

快速上手, 用好Wind金融终端

上次看到: Wind宏观研究01: 宏观研究必备数据宝典——经济数据库EDB

详细的模块讲解内容

点击【万得课堂】进入我们的主页, 查看更多系列课程, 帮助您快速上手、用好Wind金融终端!

我们会不定期更新Wind金融终端系列课程, 包括:

通用课程宏观研究行业研究股票研究债券研究基金研究衍生品研究其他研究模块精讲

欢迎订阅我们的课程专栏, 我们将不定期更新, 谢谢!

点击展开全部

目录 已更新1期

Win.d

深入学习利器——万得课堂

万得课堂

已关注

粉丝 5547

行业大咖×Wind金牌讲师

路演

专栏

Wind新洞察：固收实务指南

▶ 33期 Win.d 万得课堂

订阅专栏

Wind新洞察：主题培训

▶ 5期 Win.d 万得课堂

订阅专栏

Wind新洞察

▶ 22期 Win.d 万得课堂

订阅专栏

Wind金融终端 模块精讲

快速上手，用好Wind金融终端

▶ 87期 Win.d 万得课堂

订阅专栏

召唤客服小姐姐界面——F1

W 我要服务

线上服务

Online Service

与服务中心在线交流或留言，快速解决您遇到的问题

[我要服务](#)

服务码：W3971

上门培训

Training Program

万得好讲师为您上门培训如何使用终端各项功能

[我要培训](#)

投诉

Complaint

我们非常重视您的体验和感受，欢迎反馈投诉与建议

[我要投诉](#)

专属客户经理

VIP Service

专属客户经理为您快速解决账号和权限方面的问题

叶思思

[15618902028](#)

ssye@wind.com.cn

热线与邮件服务

Hotline Service

[400-820-9463](tel:400-820-9463) [+86-21-20518200](tel:+86-21-20518200) service@wind.com.cn

[我的提问](#) [查看更多](#)

账号查看

问题已受理 2021-11-09

已处理完毕 2021-11-09

答复已反馈 2021-11-09

用户评价

